Hr. Triemstra

CALVINIST-CONTACT

CHATHAM, ONTARIO, OCTOBER 1, 1952
4TH YEAR OF PUBLICATION NO. 48

IN DIT NUMMER:

◆ De Sociale strijd
◆ Eerlijk wezen
◆ Van het Kerkelijk Erf

HOLLAND-CANADIAN MAGAZINE

Vestiging van landbouwers in het Peace River district

De provincie Alberta heeft momenteel opengesteld, voor landbouwvestiging in het Peace River gebied, ruim 4 millioen acres, waarvan naar schatting ongeveer 2,6 millioen acres ploegbaar is. Het is niet een aaneengesloten blok, doch het land ligt verspreid in grotere en kleinere oppervlakten in het gehele district. De opengestelde gebieden grenzen veelal aan de reeds in cultuur gebrachte delen. Hieronder volgt het derde van een serie artikelen over het Peace River district.

Het land wordt door het Departement of Lands and Forests te Edmonton uitgegeven als „homestead". Alleen personen die kunnen aantonen dat zij tenminste gedurende twee jaar in Alberta hebben gewoond en Canadees burger zijn of van plan zijn Canadees burger te worden (de z.g. „Declaration of Intention" hebben ingediend), kunnen in aanmerking komen voor een „homestead lease".

Het uit te geven land is veelal in natuurlijke, onveranderde staat en het verwijderen van de begroeiing is het voornaamste werk bij het in cultuur brengen. Tegenwoordig wordt het zware werk, het ontbossen, vrijwel uitsluitend machinaal gedaan. Het bos meestal bestaande uit populier en verder berk, wilg, den en spar, heeft vrijwel nimmer enige handelswaarde. Op verscheidene plaatsen hebben vroeger bosbranden gewoed en is de begroeiing meestal struikgewas. Min of meer open prairie-parklandschap komt eveneens voor. De kosten voor ontginning varieren uiteraard naar gelang de begroeiing zwaar of minder zwaar is. Om enig inzicht te krijgen in deze kosten kan gezegd worden dat de „clearing" en „breaking" ongeveer $18.— tot $30.— per acre kost. Daarbij komt dan nog het verbranden van het hout, het verzamelen van de wortels en het zaaiklaar maken. Het is moeilijk zonder meer te zeggen hoeveel kapitaal benodigd is om „met redelijke kans van slagen te kunnen starten", daar dit van vele factoren, eisen en wensen afhangt.

In geval van „homesteading", waarvoor men pas na 2 jaar verblijf in Alberta in aanmerking komt, is voor het land zelve geen kapitaal nodig ($5.—). Daarentegen kost de „clearing" en „breaking" vrij veel. Dit behoeft natuurlijk niet allemaal het eerste jaar te geschieden, doch kan over enige jaren oitgestrekt worden. Voor huisvesting zal zelf zorggedragen moeten worden, wat eveneens enig kapitaal vereist, terwijl daarbij dan nog komt de aanschaf van werktuigen en de aankoop van enig vee.

Behalve door middel van een „homestead" kunnen ook in het reeds gekoloniseerde gebied wel boerderijen verkregen worden door koop. De prijzen daarvoor zijn uiteraard nogal verschillend, afhankelijk van grondsoort, aanwezigheid en toestand van de gebouwen, oppervlakte in cultuur, ligging ten opzichte van dorpen en centra, bereikbaarheid, e.d. In grote lijnen varieert de grondprijs van ongeveer $10.— tot $40.— per acre, terwijl voor goed ontwikkelde, dicht bij een stad of dorp gelegen bedrijven met behoorlijke gebouwen een hogere prijs betaald zal moeten worden, indien dergelijke bedrijven te koop zijn. Het benodigde beginkapitaal hangt verder af van de eerste betaling die op het land gevraagd wordt en verder moet ook gerekend worden op investeringen in werktuigen en vee.

Is het de bedoeling om eerst alleen land te kopen en dan later langzamerhand het bedrijf uit te breiden en verder te ontwikkelen, dan kan met een betrekkelijk laag bedrag een aanvang worden gemaakt. Om de gedachten te bepalen, bijv. $1000.— tot $2000.—. Men zal dan een gedeelte van de tijd bij anderen moeten werken om bijverdienste te krijgen voor levensonderhoud en verdere uitbouw van het bedrijf.

Wil men direct groter en meer zelfstandig beginnen en het gehele jaar op eigen bedrijf werkgelegenheid hebben, waarbij dan direct machines en vee moeten worden aangeschaft, dan is aanmerkelijk meer nodig, en kan in het algemeen een bedrag van ongeveer $4000.— wel als minimum beschouwd worden.

Tussen deze beide mogelijkheden zijn natuurlijk allerlei tussenvormen mogelijk en de genoemde geldbedragen zijn dan ook alleen bedoeld om in grote lijnen enigszins een idee te krijgen van de orde van grootte van benodigd kapitaal.

Een kwestie die voor het gehele Peace River gebied, ook voor het reeds in gebruik genomen gedeelte, een bezwaar vormt, is de watervoorziening voor huishoudelijk en bedrijfsgebruik. In vele gevallen is alleen het graven van een zg. „dugout" de enige oplossing. Indien deze uitgravingen voldoende groot zijn en in goede staat worden gehouden, blijken deze in de praktijk bevredigend te zijn en goed te voldoen. In geval van aanwezigheid van een beekje of stroompje kan het maken van een dam en de aanleg van een reservoir de moeilijkheid eveneens opheffen.

Over de afzetmogelijkheden van landbouwproducten werd reeds het een en ander gezegd. Voor verschillende spoedig bederfelijke artikelen, als melk, groenten en ook eieren, is op de plaatselijke markten voldoende afzet te vinden. Daarnaast zijn er enkele bevolkingscentra buiten het Peace River gebied, waar mogelijk een markt gevonden kan worden (o.a. Yellowknife, een mijnstad in de North West Territories).

De transportkosten voor de momenteel belangrijkste producten, tarwe en granen, zijn vanzelfsprekend hoger dan in gebieden die dichter bij de uitvoerhavens liggen (Vancouver, Port Arthur, Fort William). In de toekomst moet rekening mede worden gehouden dat Prince Rupert (B.C.) de zeehaven voor het Peace River district kan worden, indien de wegverbinding Dawson Creek (B.C.) naar Prince George (B.C.) voltooid is en een spoorlijn tussen deze beide plaatsen tot stand zou komen. Omtrent het laatste bestaan overigens nog weinig of geen plannen, en het is dan ook niet met zekerheid te zeggen of er ooit een dergelijke spoorverbinding zal worden aangelegd.

Doe zelf uw rijles examen

(Can. Scene) Er gingen geruchten in Toronto dat er een zwendelarij bestond ten koste van New Canadians die een Ontario rijbewijs wilden halen. Volgens het gerucht moesten nieuwkomelingen ongeveer $40.— betalen aan rijles-gevers die waarborgden dat candidaten een rijbewijs zouden ontvangen doordat een persoon die Engels kon spreken en schrijven hun plaats zou innemen bij het examen.

Autoriteiten van de Toronto Politie en van de Motorvoertuigen Registratie Afdeling zeiden dat ze niet van het bestaan van een dergelijke zwendelarij afwisten. De provinciale autoriteiten voegden er aan toe dat het erg onverstandig zou zijn indien een candidaat iemand anders op het examen voor een rijbewijs zou laten verschijnen.

Men voegde er aan toe, dat de wegenvoorschriften in Ontario zich niet richten tegen nieuwkomelingen die niet vloeiend Engels kunnen spreken. De candidaat moet de verkeersborden kunnen lezen, maar mag het theoretische deel van het examen met behulp van een tolk afleggen. De examinatoren zijn tevreden indien de candidaat de woorden „Stop", „Slow" en de verschillende andere waarschuwingsborden langs de wegen begrijpt.

Phone: REdfern 1031
Res: CHerry 1 - 1440

Everything for your Home!!

DIEMER'S FURNITURE & APPLIANCES

1974 Eglinton Vvenue West
TORONTO 10

Vertegenwoordigt:
- „General Electric"
- „Philips"
- „Easy"
- „Snijders meubelen"
- „Electrolite" en anderen

Extra aanbiedingen

VAN NU TOT KERSTMIS!

1	**BANKSTELLEN**, bank en bijpassende fauteuil, bank desgewenst in 3 delen zeer moderne stijl, compleet vanaf	$110.—
2	**HUISKAMER-AMEUBLEMENTEN**, grote uittrektafel, 4 stoelen en dressoir blank of mahonie, compleet vanaf	$ 85.—
3	**ARMSTOELEN**, met zware kunstlederen rug en zitting	$ 30.—
4	**KAMERSTOELEN**, zeer royaal beklede rug en zitting, vanaf	$ 16.50
5	**ZUIVER WOLLEN AXMINSTER VLOERKARPETTEN**, prachtige patroons in grijs, groen, bruin en rood, kleinere maten	$ 39.75
	grotere maten	$ 69.75
6	**ZUIVER WOLLEN HOLTOP KARPETTEN**, vanaf	$ 37.50
7	**LINOLEUM**, in verschillende patroons, square yard	$ 0.69
8	**WASMACHINES**, Easy, Locomotief en andere, vanaf	$129.50
9	**ELECTRISCHE FORNUIZEN**, 4-burners + oven, vanaf	$179.50
10	**CHROME KEUKENTAFELS**, met 4 dito stoelen, bekleed, vanaf	$ 73.95
11	**SLAAPKAMER-AMEUBLEMENTEN**, blank of mahonie, 5-delig, vanaf	$ 89.50
12	**STALEN BEDDEN**, en alle soorten matrassen, compleet vanaf	$ 19.50
13	**MODERNE „PHILIPS" en „GENERAL ELECTRIC" RADIO'S** vanaf	$ 24.95
14	**HOLLANDSE KINDERWAGENS**, „Mutsaert", met kogellagers	$ 67.50
15	**ELECTRISCHE REFRIGERATORS** (koelkasten), diverse merken, vanaf	$229.—

VERDER: Gramofoons, gramofoonplaten, binnenkort tevens de ons allen bekende en populaire Hollandse platen (bestel tijdig), auto-radio's, batterij-radio's, electrische scheerapparaten (Philips), electr. klokken, —alarmklokken en —wekkers, —broodroosters, —ketels, —strijkijzers, —kookplaten, —stofzuigers, —vloer-polishers, —verwarmingsapparaten, automatische olie-fornuizen (voor uw kamers) electr. kacheltjes, gasfornuizen, electr. koffie-potten, —schemerlampen (staande- en tafelmodellen), wandlampjes, etc.

◆ Wollen Zaalberg dekens en prachtige gewatteerde dekens, bedspreien, slipcovers, hoofdkussens (dons) en sierkussens. Hollandse schilderijen, strijkplanken, fans (voor winter en zomer).
Ziet onze 1e klas alluminium keuken-uitzetten, alle maten in pannen, potten, braadpannen, thee- en koffiepotten enz. Speciale pannen met dubbele bodem voor uw electrische fornuizen.

Herinnert U zich onze Easy-stand op de Exhibition te Toronto? Wij leveren U reeds alle nieuwe modellen wasmachines, droog-apparaten, aut. ironers, enz. ,daar gedemonstreerd

◆ Verloofden, pas-gehuwden en juist-gearriveerde landgenoten: Laat ons uw kamers of uw huis inrichten en dan ontbreekt er niets meer aan! Wij brengen u desgewenst en zonder enige verplichting naar onze show-rooms te Toronto en elders in Ontario. Maak vroegtijdig een afspraak;

◆ **GEEFT NUTTIGE GESCHENKEN aan uw vrienden en familieleden.**
Wij hebben thans een uitgebreide keus van de meest geliefde en gewaardeerde cadeaux voor verlovings-, verjaardag- en jubilea-gelegenheden. Wij verzorgen ook uw geschenken naar Holland, tegen zeer voordelige tarieven.

PROFITEERT VAN DE VOLGENDE EXTRA'S

A Hollandse immigranten of ex-landgenoten genieten 10% korting op alle bovengenoemde prijzen en goederen, alleen met uitzondering van aanbieding no. 6 en 14

B Franco verzending door geheel Ontario. Bestellingen beneden 50 kg. gratis over geheel Canada. Orders boven 50kg. slechts gedeeltelijke vrachtkosten buiten Ontario

C Wij leveren tegen zeer gemakkelijke betalingsvoorwaarden, desgewenst in maandelijkse termijnen over een periode van 2 jaar.

WOODEN SHOE CONFECTIONERY

C. VANDEN TOP

1479 Main St. West — Hamilton — Ontario

Alle soorten Frico Kaas, Chocolade repen en flikken, cacao, bonbons en rumbonen; Bussink ontbijt- en kruidkoek; Buisman Aroma en Spoors Mosterd, Beschuit en koekjes; King pepermunt; alle soorten drop, hagelslag; Boldoot Eau de Cologne, Honigs Puddingen, soepen, vermicelli enz.; Maggi Aroma; B.Z.K. pruimtabak, lichte- en zware shag en pijptabak; Delfts blauw; Kramers woordenboeken $4.00, Engels in de landbouw $2.50

Verzending door heel Canada. Schrijf om uitgebreide prijslijst, or phone 3-7309 Hamilton

NOG STEEDS GESLOTEN GRENZEN

Ofschoon officieel werd vastgesteld, dat het mond- en klauwzeer in Canada volledig bedwongen is, hebben de Ver. Staten van Amerika hun grenzen voor de invoer van vee- en vleesproducten nog niet heropend. Sinds 4 Mei is er geen enkel geval van de gevreesde veeziekte meer waargenomen, doch in de States schijnt men te denken, dat er hier of daar mogelijk toch nog wel levende bacillen zouden kunnen voorkomen.

De Chr. Immigratievereniging in Nova Scotia

Nadat onze fieldman, Mr. Luke Vanden Berg, een ruim 35 brieven had verzonden in Picton County en omgeving, werd op 16 September j.l. een vergadering belegd in de Townhall van New Glasgow.

Vol verwachting togen wij derwaarts. Om acht uur 's avonds was Mr. Vanden Berg aanwezig en werd de vergadering geopend.

Mr. Vanden Berg las voor Ps. 95 en ging voor in gebed. Daarna sprak hij een welkomswoord tot de niet talrijke aanwezigen. Het begin was enigszins teleurstellend, omdat de voorzitter verwacht had dat er meer aan de oproep gehoor zouden geven.

Na zijn openingswoord werd door de fieldman een uiteenzetting gegeven van het doel van deze vergadering en het doel van de Christelijke Immigratie Vereniging en haar werkwijze. Daarna hadden wij een geanimeerde bespreking waar vele vragen werden besproken en beantwoord. Op de vraag van de fieldman hoe men dacht over de oprichting van een Chr. Immigratie vereniging, werd algemeen geoordeeld, dat de tijd gekomen was, om tot oprichting over te gaan.

Er werd dan ook vanuit de vergadering een voorstel gedaan om tot oprichting te komen. Tot aller genoegen waren allen er voor en kon tot oprichting worden overgegaan, met een ledental van negen personen. Op voorstel van de fieldman werd een bestuur gekozen van drie personen, voorz., secr. en penningm.

Tot voorz. werd gekozen Mr. W. P. Dijkstra, tot secr. en penningm. resp. de heren L. W. Dijkstra en A. Groenveld.

En hiermee was dan de oprichting een feit geworden. Een historisch feit zullen we hopen, waarop ons nageslacht ook later met dankbaarheid kan neerzien, als wij tenminste allen samen onze schouders er onder zetten. De fieldman moedigde de leden dan ook aan, allen field„man" en field„vrouw" te zijn, om zo samen niet alleen de stoffelijke belangen, maar ook de geestelijke behoeften van onze immigranten te behartigen, opdat wij ook hier de Calvinistische beginselen kunnen uitdragen en te komen tot kerksamenkomsten.

De contributie werd dan nog vastgesteld, waarna de nieuwe voorzitter de leiding overnam en nog enige bemoedigende woorden sprak om daarna voor te gaan in dankgebed.

Er werd nog besloten om zoveel mogelijk eens per maand ter vergaderen en dan daar een gezellige samenkomst van te maken.

En hiermee wekken wij allen op, die begeren naar de Calvinistische beginselen te leven, om zich aan te sluiten bij onze vereniging, om samen al onze belangen als Hollanders en als Christenen, zowel stoffelijk als geestelijk, te behartigen.

Het adres van onze secretaris is L. W. Dijkstra, Caledonia Guys Co., waar men zich ten alle tijde op kan geven als lid en die ook verder inlichtingen kan verstrekken.

Clinton's Credit Union

In April '52 is in Slinton een Credit Union opgericht in samenwerking met Exeter. Er zijn 33 leden ingeschreven. De leden worden opgewekt om de aandacht van nieuw aangekomen immigranten op deze bank te vestigen waar zij hun overgehouden gelden op kunnen zetten hetzij in spaargeld of aandelen. Dit geldt ook voor hen die nog geen aandeelhouder zijn. Er worden ook leningen verstrekt.

Het bestuur is als volgt samengesteld:
Voorzitter R. Bakker, R.R. 2, Auburn
Penningm.-Sec. C. Treffers, R.R. 2, Seaforth
Vice Voorz.: D. Van Wieren, R.R. 1, Hensal

Editorial

door John Vander Vliet

POLITIEKE PARTIJEN

Een van de dingen waarvan de Nederlandse immigrant in Canada niet gemakkelijk „hoogte" krijgt is de politiek. Wat is het verschil tussen de ene partij en de andere? Of is er geen verschil? Heeft godsdienst iets te maken met politiek? In Nederland is alles zo geheel anders. Dikwijls kan men daar uit iemands lidmaatschap van een politieke partij ongeveer wel opmaken tot welke kerk hij behoort. In dit land is dat echter niet het geval en tracht men godsdienstige overtuiging en politiek zoveel mogelijk gescheiden te houden.

Dit doet de meeste Christen-Hollanders vreemd aan. Zij zijn gewoon voor godsdienstige beginselen te strijden en zij voeren dat door in hun verkiezingen voor de gemeenteraad, de provinciale staten en het parlement. Zij doen dat trouwens op andere terreinen ook, bijvoorbeeld in de vakvereniging en het onderwijs. In zijn levensuitingen bekent de Hollander graag kleur. De manier waarop Canadezen nu eens voor deze en dan weer voor die partij stemmen al naar gelang de partij aan het roer zich goed of slecht van haar taak heeft gekweten, doet de mensen tot het besluit komen, dat het dan ook niet veel verschil maakt of men al of niet tot een partij behoort als men maar stemt op hen die zorgen dat de belastingen laag en het welvaartspeil hoog is in het land.

Uit de aard der zaak ligt de verhouding tussen de partijen niet zo eenvoudig als „Jan Publiek" zich die indenkt en is er wel degelijk een verschil in principe. Er zijn rode en rose schakeringen, er is een verschil van inzicht betreffende vrijhandel en tarieven, een nauwere aansluiting bij Engeland of bij de Verenigde Staten. Het zou interressant zijn de oorsprong der politieke richtingen na te gaan en te zien of zij door de wisseling van tijden en omstandigheden heen hun oorspronkelijk karakter hebben behouden. Misschien zou de vreemdeling in Canada, die ook zijn stemrecht als een ernstige taak opvat, daaruit kunnen leren hoe hij stemmen moet.

Het verdient intussen aanbeveling te letten op wat voorvalt in dit land, vooral nu er volgend jaar een algemene verkiezing verwacht kan worden. Op een verschijnsel behoort in elk geval de aandacht te worden gevestigd en wel op de merkwaardige groei van de Social Credit Party, die nu niet alleen in Alberta en British Columbia de leidende partij is, maar die straks ook in Ontario en andere provincien het publiek een volledig stel candidaten zal aanbieden.

Er is iets in deze richting, dat aantrekt, eensdeels omdat de leiders godsdienstige mensen zijn maar andersdeels ook omdat men een rechte koers schijnt te willen sturen in het binnenlands en buitenlands beleid der regering. De Social Credit Party is conservatief in de goede zin van het woord. Wanneer zulke belangrijke vraagstukken als handel, belastingen, sociale voorzieningen en verhouding tot de andere leden van de „British Commonwealth" behandeld werden in de raadszalen van de hoofdstad hebben de leden van deze partij een merkwaardige beslistheid en duidelijkheid van doelstelling aan de dag gelegd. Voorts is deze partij een sterke voorstandster van het particulier initiatief, en stelt zij zich standvastig tegenover de socialistische neigingen tot staatsannexatie van grote bedrijven. De "welfare state" ziet zij als een bedreiging van de werkelijke welvaart en ontwikkeling van Canada en zij voelt dat de noodzakelijk aan te brengen hervormingen meer goed zullen doen als zij uit de diverse lagen der bevolking opkomen dan wanneer zij als het ware van boven af aan het land worden opgelegd, vooral wanneer deze verbeteringen een gevolg zijn van de godsdienstige overtuiging zoals die behoort te leven in het hart van alle Christelijke burgers van Canada.

Laat ieder, wie het ware belang van dit land ter harte gaat, trachten mee te leven met de politieke en geestelijke ontwikkeling van Canada. Burgerschap en stemrecht zijn grote voorrechten die binnen het bereik van iedere immigrant liggen. Onthoudt uzelf deze voorrechten niet. Zij zijn in het verleden ten koste van veel bloed verkregen. En als deze privileges ons deel zijn, laat ons dan als Christenen er het rechte gebruik van maken.

Zo denken wij er over . . . .

NOG EENS, EEN ONVOORZICHTIGE VOORZITTER???

Naar aanleiding van het antwoord van de voorzitter der Chr. Ref. Imm. Soc. te Iron Springs, aan ondergetekende op mijn schrijven d.d. 1 Juni, met als opschrift: „Een onvoorzichtige voorzitter", een korte toelichting.

Allereerst geachte voorzitter heeft de gewraakte uitdrukking op u een **niet** verdiende, en **allerminst** door mij bedoelde blaam geworpen, wat mij van harte leed is, daar ik gedurende mijn bijna drie-jarige samenwerking met u, juist het tegendeel heb ondervonden.

Het opschrift waarin de gewraakte uitdrukking, was echter niet van mijn hand afkomstig, doch door de redacteur, onafhankelijk van mijn wil, er boven geplaatst, zodat ik mij hiervoor dan ook allerminst verantwoordelijk acht.

Misschien wil de redacteur zo vriendelijk zijn, bovenstaande verklaring te bevestigen, opdat in de eerste plaats bedoelde voorzitter volledig worde gerehabiliteerd en in de tweede plaats, opdat niet de lezers de indruk krijgen, dat door ondergetekende zo maar klakkeloos iemands goede naam in discrediet zou worden gebracht.

W. VANDEN HAZEL

P.S. Inderdaad is het bedoelde opschrift door de redactie boven het bewuste ingezonden stuk geplaatst. De redactie meende gerechtigd te zijn deze woorden als opschrift te kiezen omdat het in het onderhavige stuk ging over de vraag of de voorzitter van de immigratievereniging te Iron Springs niet wat voorzichtiger had moeten zijn in zijn woorden. Inmiddels is komen vast te staan dat de voorzitter de door de heer Vanden Hazel gecritiseerde woorden niet of niet in de verkeerde zin heeft gebruikt en dus geen „onvoorzichtige voorzitter" was. Red.

PANORAMA

Ge-illustreerd weekblad per jaar $6.50
Libelle dames-weekblad per jaar $6.50
Proefnummers gratis op aanvraag

J. LUINSTRA, Bookseller
SARNIA — ONTARIO
2e huis noord van Chr. Ref. Church
Murphy Rd., Phone ED 6956

Ernstig ongeluk

In het Goffert-starion te Nijmegen heeft zich tijdens het houden van een race voor motoren een ernstig ongeluk voorgedaan. Twee motoren kwamen met elkaar in botsing met het gevolg, dat een van de motorrijwielen over de balustrade heen vloog en tussen toekijkende kinderen neerplofte. Drie kinderen werden gedood en een groot aantal anderen ernstig gewond.

Het ongeluk is te tragischer omdat de race werd gehouden tegen het uitdrukkelijk advies van de Kon. Ned. Motor Vereniging in, die het stadion ten enenmale ongeschikt achtte voor het houden ervan.

Een gelukkige verbintenis voor ieder . . . . .

In al Uw ondernemingen is de Bank of Nova Scotia Uw compagnon om Canada groot te maken . . . . en U er bij!

U zult profiteren van een nauw contact met de Bank of Nova Scotia in Uw omgeving, zoals talloze Canadezen reeds doen.

Of het betreft het drijven van Uw zaak, Uw spaargeld of een nieuwe onderneming . . . . U zult Uw BNS-filiaal een geschikt adres vinden voor gezond advies en doelmatige bediening.

Maak kennis met Uw BNS-directeur . . . . zijn zakenervaring kan dollars en centen worden in Uw beurs.

The BANK of NOVA SCOTIA

Uw compagnon in de bevordering von Canada's groei

John Gritter

RICHT LIJNEN

Eerlijk wezen

Ik houd er van 's morgens, als er tijd en gelegenheid voor is, een flink eind te lopen. Onze generatie wordt al meer een volk van nachtuilen. 's Avonds laat en bijgevolg 's morgens laat. Maar „de morgenstond" heeft nog steeds „goud in de mond". Een flinke loop in de morgen is goed voor lichaam en geest.

Als ik dan 's morgens uit ben, stuur ik vaak in de richting van de straten Richmond en Dundas. Dat zijn in zekere zin de hoofdstraten van London, Ontario; waar die twee elkaar kruisen is het hartje van deze stad van een kleine honderdduizend.

Daar is een jonge man die daar zaken doet. Hij heeft een lichamelijk gebrek waardoor hij langs de gewone weg zijn brood niet kan verdienen. Nu verkoopt hij op die hoek nieuwsbladen. De morgeneditie van ons plaatselijk dagblad en van andere bekende dagbladen kan men daar voor enkele centen opdoen. Op twee hoeken ligt of staat hij daar met zijn leeswaar.

Natuurlijk kan hij niet beide hoeken tegelijk waarnemen. Dat is ook niet nodig. Hij legt zijn pak kranten op beide neer. Op de ene is hij zelf bezig te verkopen, op de andere bedienen de klanten zichzelf: Ze nemen een krant, werpen het geld op een hoopje en gaan verder. Zo ligt daar dan soms een heel hoopje geld. Maar niemand schijnt eraan te denken iets daarvan te nemen. Blijkbaar heeft hij ook volkomen vertrouwen in de mensen, want zelfs op zijn eigen hoek gaat hij er wel eens bij zitten. De mensen redden zich wel en over het geld zit hij blijkbaar niet in.

Mooi is dat.

Daar is in deze verdorven wereld toch nog een mate van eerlijkheid en vertrouwen.

* * *

Onder Christenmensen is dat een principe: eerlijk wezen. Dat is een deel van ons leven van dankbaarheid dat onze catechismus ons inprent, op grond van Het Woord.

Niet steeds komt dat onder ons tot zijn recht. Schrijver dezes heeft wel eens immigranten geplaatst bij werkgevers, mensen, die zo graag wilden komen, die de mooiste beloften deden. Zeker, ze zouden wel zorgen dat er over hen niet was te klagen. Ze zouden getrouw een jaar bij de eerste boer vol maken. Zeker. Maar ze deden het niet. Straks deed er zich iets op, en weg vlogen ze! Veel anderen weten daarvan te spreken. Zo nu en dan hoort men van die gevalletjes.

Soms zijn er redenen om te veranderen. Boeren kunnen soms erg onredelijk zijn, kunnen eisen stellen die nu eenmaal niet samengaan met een menswaardig bestaan. Dan kan het rechtvaardig, ja, zelfs noodzakelijk zijn naar iets anders uit te zien. We hebben daar ook wel eens aan meegewerkt. De regering verwacht ook niet van ons dat we het onmogelijke doen.

Maar dan moet men eerst toch wel goed overdenken of dat in eigen bepaald geval opgaat. En ook moeten we niet elkaar opstoken en in verleiding brengen. Gevallen als genoemd laten een lelijke smaak achter bij de boer. Wellicht weigert hij verder met onze immigranten iets te doen te hebben. Natuurlijk kan men de goedkeuring van God over zoiets niet verwachten. In vele gevallen brengt het ook geen verbetering. We weten van meer dan een die zo'n ondoordachte sprong genomen heeft en later bekende: Ik had het niet moeten doen; daar heeft ook geen zegen op gerust.

Dan denk ik aan een jonge immigrant hier in de nabijheid. Hij kwam als vrijgezel, het werk was hem vreemd, de behandeling was eerst heel mooi maar werd geleidelijk minder. Er was wel gelegenheid om te veranderen ook. Maar hij zei beslist: Ik maak mijn jaar vol. En dan denk ik aan een broeder ouderling in een van onze gemeenten. Zijn eerste boer was verre van aangenaam. De verhouding liep niet vlot. Maar hij zei met een zekere trots in zijn stem: Ik blijf mijn werk er evengoed om doen; dat moet ik en dat wil ik. En nog pas sprak ik met een broeder nog niet lang in Canada. Hij heeft een harde boer. Het is haast niet uit te houden. Het kan zijn dat hij gedwongen wordt wat anders te zoeken. Maar, zegt hij, ik zal mijn plicht doen. Men zal nooit kunnen zeggen dat ik niet getrouw geweest ben.

Zie, zulke mensen, daar zit fut in. Die hebben een goed fundament. Ze hebben een morele kracht die invloed heeft. Die bouwen de samenleving en de kerk. Daar geeft God Zijn zegen op.

* * *

Leerzaam is in dit verband Psalm 15:4b. David spreekt daar over de man die mag verkeren in Gods tent en wonen op de berg van Zijn heerlijkheid. Die moet een leven kunnen tonen dat eerlijk en oprecht is. Ondermeer hierin: „Heeft hij tot zijn schade gezworen, hij verandert niet". Hier is iemand die iets beloofd heeft te doen of te betalen. Hij heeft gezworen bij de Heere, de God van Israel, dat hij het zeker zal doen. Later komt hij tot de ontdekking dat het nakomen van die belofte hem schade zal berokkenen. Misschien waren er bij het doen van die belofte factoren die hem ontgaan waren. Misschien zijn er later omstandigheden ontstaan waardoor de zaken geheel anders kwamen te staan. Nu loopt

The Holland Curiosity Shop

HOLTZHEUSER BROS.

746 Yonge Street at Bloor **Toronto** **Tel. MI - 9374**

Honig's fijne soepen p. pakje $ .25
Honig's pudding 8 smaken 2 st. $ .25
Honig's echte gele vermicelli $ .25
Honig's Custard 200 gram $ .25
Honig's Maizena ½ Lb. $ .18
Honig's S.B. stijfsel p. pak $ .16
Honig's vanille suiker $ .05
Honig's bouillonblokjes 25 st. $ .50
Hille beschuit grote rol $ .20
Hille ontbijtkoek $ .35
Hille speculaas 150 gr. $ .20
Hille Brusselse kermis 150 gr. $ .20
Van Rijn's echte natuurazijn $ .45
Van Rijn's mosterd per potje $ .25 $ .30
Van Weesp echte groene zeep 500 gr $ .30
Castella zelfw. wasmiddel 2 pak $ .35
Castella wolwasmiddel 1 pak $ .20
Castella tandpasta, grote tube $ .45
Castella scheercreme grote tube $ .50
Castella scheerzeep per staaf $ .20
Castella shampoo per zakje $ .15
Landa amandelgriesmeel 500 gr. $ .40
Molenaars kindermeel per pak $ .30
Liga babyvoeding $ .30
Buisman koffiearoma $ .25
Trouw's capucijners 500 gr. pak $ .35
Venco alle soorten zoute drop p ¼ Lb $ .25
De Betuwe appelstroop 550 gr. $ .55
De Betuwe bessensap per fles $ .50
De Betuwe limonade siroop $1.
Waxine lichtjes per pakje $ .25
Tieleman en Drost leverpastei $ .25
Tieleman en Drost snijbonen 1 Lb $ .45
Tieleman en Drost postelein 1 Lb $ .45
Tieleman en Drost Brussels lof 1 Lb $ .55
Tieleman en Drost tuinbonen 1 Lb $ .55
De Ruyters vruchtenhagelslag ¼ Lb $ .20
De Ruyters gestampte muisjes blik $ .50
De Ruyters echte muisjes,p. blikje $ .70
Chocolade hagelslag per ½ Lb. $ .50
King pepermunt Grote rol $ .10
Antonio Sigaren p. stuk $. 8, $ .10 $ .13
Van Tol's echte boerenkaas p. pond $ .65
Van Tol's leidse kaas p. pond $ .70
Van Tol's belegen kaas p. pond $ .70
Van Tol's Edammer kaas p. pond $ .65
Kwatta repen melk bitter, hazelnoot $ .10
Echte Hollandse koekjes, krakelingen, Arnhemse meisjes, vlindertjes kletskoppen per half pond $ .45
Bitterkoekjes, wellingtons per ½Lb $ .65
Hollands krentenbrood $ .30

Bij orders boven de $7.50 ontvangt U een gratis souvenir van Holland

het wellicht op schade uit. Wat gaat hij nu doen? Eens spreken met die andere partij? Dat kan geen kwaad. Is er langs die weg een eerbare uitweg te vinden, goed en wel. Maar is die er niet, dan staat hij op zijn woord. Hij verandert niet. Een man, een man, een woord een woord. Zo behoort het te wezen. Dat is een voornaam bestanddeel van de Christelijke moraal.

* * *

Als we hier nog eens op wijzen is dat niet omdat er niets anders te schrijven is, maar omdat we zopas hier weer op zo'n forse wijze aan herinnerd werden en omdat die van zo groot belang is.

We willen hier in Canada vooruit. Goed. Maar nooit ten koste van geestelijke waarden zoals getrouwheid aan Zijn woord en eerlijkheid in al zijn doen. Als we die verliezen, kan geen geld dat vergoeden. Dan lijden we een verlies dat niet is te herstellen, totdat we weer daarvan terukomen. En dat is niet gemakkelijk als men eens van het rechte pad af is.

We komen hier in Canada, de meesten onzer, om onze kinderen, dat die een toekomst mogen hebben. Dat is goed en edel. Veel ouders offeren daar heel wat voor op. Prachtig. Maar dan moeten we onze kinderen in de eerste plaats leren te bouwen op een goed fundament en dat niet het minst door eigen voorbeeld. Anders doen we onze kinderen geen dienst, maar ondermijnen beide hun natuurlijk en geestelijk welzijn.

We willen hier in Canada een kracht zijn, een invloed ten goede. Dat heeft Canada wel nodig en dat zijn we ook verplicht. Maar dan niet langs slinkse wegen. Dan helpen we Canada niet en de zaak van Gods Koninkrijk ook niet.

O, God make ons een eerlijk, rechtschapen volk, dat eerbied heeft voor de fundamentele waarden van het leven als door God gesteld!

Boekbespreking

„Reis door de nacht", deel I „De duisternis in", Anne de Vries.

Om over oorlogsomstandigheden een boeiende en ware roman te schrijven is geen gemakkelijke taak welke een schrijver op zich kan nemen. De beste boeken die een goed beeld geven van een oorlog, worden dan ook meestal jaren later geschreven.

Wanneer een schrijver als Anne de Vries er zich toe zet om de wederwaardigheden van gewone mensen in de laatste wereldoorlog te gaan beschrijven, dan zijn we geneigd er heel wat van te verwachten. Toen we echter het eerst deel van deze oorlogs-triologie gelezen hadden, deed het geheel ons, ondanks het feit, dat alles waar was, een beetje zoet kwajongensachtig aan.

Het verhaal komt hierop neer:

Een architect uit Zeist is toevallig een dag voor de oorlog naar Drenthe verhuisd; probeert bij het uitbreken van de oorlog zijn kinderen in Den Haag en Rotterdam op te halen. De architect slaat een Duitse parachutist zo maar bewusteloos; zijn zoontje vindt Duitse parachutisten in de Scheveningse duinen; een oudere zoon laat zijn worstelkunsten zien; ze maken een vergeefse autotocht van Den Haag naar Rotterdam en gaan dan even voor Delft en passant onder de vleugel van een vliegtuig door, dat op de weg gevallen is, en een paar dagen later, als ze weer naar Rotterdam proberen te komen, gaan ze weer onder de vleugel van een vliegtuig door, nu bij Overschie.

En dan terug naar het Noorden, zo maar in een dag. Dat was werkelijk knap 2 dagen na de capitulatie. En dan in het eind van het boek gaat het jongste zoontje zijn vader nog even uit de S.D. gevangenis halen.

Zijn dit werkelijk doodgewone mensen die hier beschreven zijn? Neen, dit is een handige familie die allerlei, op zichzelf ware feiten, uit het komische kladboek van de schrijver moeten opknappen.

Als de uitgever in zijn bandomslag zegt, dat jong en oud dit boek stuk zullen lezen, dan had hij er oud beter af kunnen laten. Als boek voor ouderen ontbreekt het aan diepe bewogendheid met het leed wat geleden is. Als boek voor de jeugd en dan speciaal de Hollandse jeugd hier in Canada, van harte aanbevolen.

6/8/'52. M.J.R.

IMMIGRANTEN VESTIGEN ZICH VOORNAMELIJK IN ONTARIO

(Can. Scene) Meer dan de helft van de 98.057 immigranten, die gedurende de eerste zes maanden van dit jaar in Canada aankwamen, vestigden zich in Ontario.

De provincies trokken de nieuwkomelingen ongeveer in verhouding tot hun huidige bevolking aan. Ontario, de grootste, ontving er 52.472. Op de tweede plaats kwam Quebec, met 21.163. British Columbia volgde met 8431, Alberta met 7371, Manitoba met 3914, Saskatchewan met 2058 en Nova Scotia met 1683.

De immigratie was gedurende de eerste zes maanden van dit jaar groter dan in dezelfde periode verleden jaar, toen een naoorlogs record van 194.391 bereikt werd. Het aantal immigranten in de tweede helft van dit jaar zal evenwel tengevolge van de nieuwe bepalingen die van kracht geworden zijn, kleiner zijn. Deze beperken immigratie tot bepaalde nauwkeurig omschreven klassen en tot verwanten van personen die hier al wonen.

Het ligt ook in de bedoeling om de immigratie gedurende de wintermaanden te beperken, wanneer de werkgelegenheid het kleinst is. Verleden jaar behoorden October, November en December tot de maanden met de meeste aankomsten.

De grootste toename in de eerste zes maanden was in het aantal immigranten van het Verenigd Koninkrijk, een stijging van 63% van 14.130 verleden jaar tot 23.001 dit jaar.

De meeste landen van Noord Europa vertoonden een toename. Uitzonderingen waren Belgie, Denemarken en Zweden.

Het aantal Duitse immigranten vertoonde een van de grootste stijgingen. Er waren er in totaal 15.205 vergeleken met 8280 gedurende de eerste zes maanden van verleden jaar.

Ook het aantal immigranten van de Verenigde Staten nam toe, evenals het aantal Canadezen dat terugkeerde uit de Verenigde Staten.

KLOMPEN!!

EERSTE KWALITEIT EN GEVERFD!

13 to 15 cms	$1.49	24 to 26½ cms	$2.49
16 to 20½ cms	$1.79	27 to 28½ cms	$2.98
21 to 23½ cms	$1.98	29 to 30 cms	$3.50

Handgeschilderde klompen met Hollandse afbeeldingen, slechts $1.98

WIJ ZENDEN ALLE ORDERS ONDER REMBOURS

Indien u niet zeker bent van uw maat, teken een omtrek van uw voet op papier en zendt ons die.

Tevens agenten gevraagd! **Schrijft ons voor nadere inlichtingen!**

THE HOLLAND TRADERS

PARIS ONTARIO CANADA

GEËMIGREERDE LANDBOUWERS!

Wilt u met uw in Holland achtergebleven geld nuttige landbouwwerktuigen aanschaffen?

Vraagt dan inlichtingen aan de N.V.F.L.

Nederlandse Vereniging van Fabrikanten van Landbouwwerktuigen,

Hoofdvertegenwoordiger in Canada:
F. F. LEUPEN, R.R. 3, Portland, Ont.,
Telef. Elgin 6 Ring 3-1.

Vertegenwoordigers voor Zuid-Ontario:
C. VAN RIJN, R.R. 2, Grimsby, Ontario
P. GROENEWEGEN, R.R. 6, Blenheim, Ontario

Onmiddellijk wordt U een pakket prospectussen toegezonden en prijslijsten van de volgende door de deskundigen te Wageningen goedgekeurde landbouwwerktuigen

AARDAPPELPOOTMACHINES
AARDAPPELROOIMACHINES
AARDAPPELSTOMERS
AARDAPPELLICHTERS
AARDAPPELSORTEERDERS
CAMBRIDGEWALSEN
BIETENLICHTERS
ALLE SOORTEN EGGEN
GIERPOMPEN
GIERVERSPREIDERS
HARKKEERDERS
LANDBOUWWAGENS
LANDROLLEN
KUNSTMESTSTROOIERS
MESTVERSPREIDERS
MOLBORDEN
PAARDE- EN TRACTOR-PLOEGEN
SPROEIMACHINES
SORTEERMACHINES
TOOLBARS
HOOI- EN GRAAN-TRANSPORTEURS
WIEDMACHINES
ZAAIMACHINES
ZAKKENLICHTERS

Levering vrij van invoerrechten, Transportkosten in Canada eveneens te betalen in Nederlands geld.

Zaalberg dekens!
Mutsaert's Kinderwagens!
Ja, deze wereldbekende merken zijn nu ook in Uw omgeving te krijgen.
100% WOLLEN DEKENS
Afmetingen: 150x200 cm.; 180x200cm.; 190x230 cm.; 200x240 cm.; en voor Baby's 100x150 cm.; zes pastelkleuren
Bestelt tijdig, voor de winter u verrast
Vraagt of schrijft naar: Wm. Myjer: Uw Nederlandse verkoper
KENT FURNITURE COMPANY
Tel. 5676, na 6 uur 5374-J
40 King Street W, Chatham

GILBERT'S
Maple City Gas & Oil
Onze Gasoline is Goedkooper ! ! !
Ethyl 38c * Standard 36c
Dus koopt bij ons.
Een prijs voor allen.
Tractor Tires 50% Prijsverlaging
Chatham London

V A N N 'S
Alle soorten
Meubels, Bedden,
Kachels,
Wasmachines,
Refrigerators
NIEUW en GEBRUIKT
Gemakkelijke voorwaarden
43 King St. W. — Telefoon 82
Chatham, Ontario

U wenst een mooie foto?
Breng een bezoek aan ons atelier bezichtig ons werk
Baby-foto's
Trouwgroepen
Pasfoto's
Portretten, enz. enz.
DOLAMORE'S STUDIO
219 Queen St. Phone 2739
CHATHAM

Het is uw voordeel
om te kopen bij
DIAMOND HALL
Kent County's goud-, zilver- en muziekwinkel
Meer dan 50 jaar ervaring
KOOPT NU
Wij repareren horloges, muziek-instrumenten en piano's
21 King St. W., Chatham

VOOR DE VROUWEN

door Joan

Beste Ladies,

Nu we weer wat langere avonden krijgen gaan onze gedachten meer uit naar hetgeen we straks nodig hebben als het kouder is en nog vroeger de lamp aangestoken moet worden. Het is fijn om „klaar" te zijn en daarom wil ik u aanraden begint nu met het breiwerk. Deze keer moeten onze boys eens aan de beurt, voor een heerlijke warme trui.

Benodigd materiaal voor 10 jaar: 9 ons en voor 12 jaar 10 ons balls 4-draadse wol. Het is een mooi kabelpatroon en niet te bewerkelijk.

De kabel wordt aldus gewerkt; achter en voor.
2 steken op een aparte naald naar de achterkant van het werk laten vallen, brei de 2 volgende steken en brei dan de 2 steken van de hulpnaald. De kabel voor wordt precies anders gewerkt, de 1 steken naar de voorkant laten vallen en de volgende 2 breien om dan de 2 van de hulpnaald te breien.

Met naalden no. 11 beginnen we het voorpand en zetten op voor 10 jaar 98 st., voor 12 jaar 104 st. Dit patroon is voor een 10-jaar maat en de tussen haakjes aangegeven nummers zijn voor 12 jaar oud.
1r 1av voor 6 cm, aan de laatste toer maken we de meerderingen, zodat we 107 (113) steken krijgen. Dan gebruiken we de naalden die wat dikker zijn en breien als volgt:
1e toer: 6r (9) *2av, 5r, 1av, 1r van achteren insteken, 1av, 5r, 2av, 4r, 1av, 4r*. Herhaal deze steken vanaf het sterretje 2x dan 4av, 5r, 1av, 1r, van achteren insteken 1av, 5r, 2av, rechts uitbrenen.
2e toer: 1r, 5av, (1r, 8av) *2r, 5av, 1r, 1av, van achteren insteken. 1r, 5av, 2r, 4av, 1r, 4av*. Herhaal deze steken vanaf het sterretje 2x dan 2r, 5av, 1r, 1av, van achteren insteken. 1r, 5av, 2r, averecht uitbreien.
3e toer: 6r (9) *2av, 5r, 1av, 1r van achteren insteken. 1av, 5r, 2av, dan kabelen achter zoals vermeld, 1av, kabelen voor. Herhaal deze steken vanaf het sterretje 2x. 2av, 5r, 1av, 1r van achteren insteken 1av, 5r, 2av recht uitbreien.
4e toer: breien als de tweede.

Deze 4 toeren maken het patroon. We breien in dit patroon tot het werk 11 inch (11½) lang is. Dan zetten we het armsgat. 2 naalden beginnen met 6 steken afhechten. Dan elke naald beginnen met 2 steken tesamen 83 st (89) over zijn. Nu breien we de armsgatlengte 4¾ inch ,5¼-. Dan brei 33 steken in patroon werk omkeren. Laat de overgebleven steken op een hulpnaald. Werk deze 33 steken en minder elke naald aan de halskant 1 steek tot er 27 (29) steken over zijn en het armsgat 6 inch lang is (6½).

Dan schuinen we de schouder af 9 steken elke naald (3x) en laten 17 steken op de hulpnaald. Met de voorkant van het werk bevestig de wol aan de halskant en werk de andere schouder net eender.

Voor het achterpand zetten we op 98 st. (104) en werken net als het voorpand tot we 83 st. (89) over hebben, werken het armsgat tot een lengte van 6 inch (6½) en schuinen de schouder af als volgt: 6 naalden beginnen met 9 steken afhechten.

Naai de schouders dicht en brei de ronde hoge kraag op 4 naalden, neem op de steken van de hulpnaald en halskanten. Brei voor 4 inch (4½) 1r, 1av en kant losjes af.

Mouw: Te beginnen aan de kop, zet op 21 steken en aan het begin der naald 2 steken bijmaken tot er 41 steken zijn, (45) dan elke andere naald 2 steken bijmaken tot er 83 zijn (87).

We minderen elke 6 naalden aan begin en eind der naald tot er 55 steken over zijn en als we een lengte hebben van 15 inch (16) maken we met naalden no 11 een boord van 1r, 1av. voor 2½ inch (3). In het midden van deze kop zetten we een kabelpatroon zoals we de pullovers breiden. We persen alle delen onder een vochtige doek en hebt u al eens geprobeerd om uw mouwen met de naaimachine in te stikken? Breng ze in juiste plaats met een overhandse steek en naai ze in met de machine, het geeft een betere „look", alleen denk er om dat u het breiwerk enigszins rekt terwijl uw machine gaat, anders knapt de draad af.

Sommige ladies zitten te zuchten met korte breinaalden en wensten ze hadden de lange Hollandse naalden hier. Indien nodig geef een kaartje naar Box 962, Newmarket. Willen ook de ladies die deelnemen aan de Monarch wedstrijd mij na afloop even berichten of ze succes hadden? Graag.

Groeten, JOAN

Op Findlay's Used cars lot vindt U wagens van alle merken
Het kopen van een tweedehands auto is een vertrouwenskwestie. Vraagt daarom naar onze Hollandse salesman Bill Rang, die U gaarne alle inlichtingen verstrekt.
Findlay Motor Sales Ltd.
150 Richmond St., Telefoon 226
Chatham, Ontario
PONTIAC — BUICK — G.M.C.

— The —
HARVEY STEVENS
FUNERAL AND AMBULANCE SERVICE
Voorheen B. Needham
Harvey C. Stevens, owner
Een onderneming ten volle bekwaam in verband met de regeling van begrafenissen.
Onze Ambulance dienst is open dag en nacht.
Wij verrichten deze diensten tegen redelijke prijzen.
4 Victoria Ave. — Chatham
Phone 606

Rinders Bakery

Kwaliteits-producten

KOOP UW

Brood

Kleinbrood

Gebak

Wij zijn gespecialiseerd in Bruilofts- Verjaardags- en Jubileum Cakes

Naast het kantoor van „Calvinist—Contact"

66 Fourth Street — Chatham en Blenheim

Van kust tot kust

AFSCHEIDSBERICHT IN BOWMANVILLE

Op de laatste Zondagavond van de maand Augustus is onze gemeente met gemengde gevoelens in grote getale ter kerke gekomen om de afscheidspredikatie te horen van onze ons allen zo dierbaar geworden predikant Ds. Moes.

Wel wisten we allen, dat dat afscheid onherroepelijk zou komen, maar toch keek menigeen verrast als hij hoorde dat Ds. Moes op zoek was naar een huis in Peterborough. Gaat hij dan weg?, was dan meestal de enigszins onnozele vraag, we hebben toch nog geen ander, nee een andere Ds. Moes zal er ook wel niet komen.

Maar we hopen, dat er toch spoedig een andere Domine zich geroepen voelt om de taak Ds. Moes uit handen genomen, op te vatten. Achteraf niemand twijfelt er aan dat God met die kromme stok welke wij gebruikten niet een rechte slag zal geven aan onze gemeente en ook aan onze scheidende predikant.

Het is niet eenvoudig om in dit bijzondere geval een algemene indruk te geven van de gevoelens der gemeente, men is nog wat vreemd voor elkaar, vele nieuwelingen hebben niet meegemaakt wat er plaats vond in de eerste jaren van de vorming van de Bowmanville gemeente en hebben ook niet meer de persoonlijke steun ervaren van Ds. en Mevr. Moes, omdat zij reeds teveel in werk elders betrokken werden, maar dat neemt niet weg, dat de ouderen onze eerste voorganger niet zullen vergeten, want het kan gerust gezegd, dat Ds. en Mevr. Moes hier niet tevergeefs geweest zijn, ze zijn letterlijk als herders geweest voor ons in dit vreemde land en ze zullen dit ook weer zijn voor anderen in hun nieuwe arbeidsterrein.

En vooral het was goed in contact te komen met werkelijk in het geloof levende belijders, zoals Ds. en Mevr. Moes nu eenmaal zijn, dat is van onschatbare waarde voor een emigrant, bewijzende, dat hier ook werkers zijn in het Koninkrijk van Jezus Christus.

Zo waren de afscheidswoorden uit Thess. 5 vers 23 geheel op hun plaats, de gemeente schrijft ze ook met dezelfde warmte toe aan onze geliefde eerste dienaar des Woords zoals hij ze aan ons voorlas: „En de God des Vredes Zelf heilige u geheel en al; en uw geheel oprechte geest en ziel en lichaam worde onberispelijk bewaard in de toekomst van onze Heere Jezus Christus".

NIEUWS UIT OTTAWA- AUTRIM KINBURN

Hieronder volgt een overzicht van de groep Ottawa welke sinds 1 Juli j.l. is aangesloten bij de Chr. Ref. Church.

Reeds vanaf November 1951 wordt geregeld iedere Zondag een kerkdienst gehouden in het gebouw van de Eastview United Church te Eastview met als voorganger Mr. K. G. Togtema. Thans is deze groep sinds 1 Juli officieel aangesloten bij de Chr. Ref. Church en er is tot op heden al heel wat werk verricht.

Op 13 Augustus j.l. is er een immigratievereniging opgericht. De heer Luke Vanden Berg Fieldman voor Oost-Ontario, sprak op deze datum over het doel der vereniging en onderwerpen zoals Ziekenhuis-verzekering, Credit Union enz. Tot bestuursleden werden de volgende heren gekozen en benoemd: K. G. Togtema, voorz.; B. C. Hoving, Secr.; J. Vlaming, Penningm.; en W. Trienstra, Sr. tot part-time fieldman.

De maandelijkse contributie werd gesteld op $2.— per lid en het aantal leden dat toetrad bedroeg 34. Voor het ontvangen van nieuwe immigranten werd een huis gehuurd 8 mijl buiten de stad dat in de afgelopen weken onder handen is genomen door de leden der vereniging wat betreft schoonmaken, verven, behangen enz.

Op 29 Augustus is een vergadering gehouden met de groep Autrim-Kinburn, die zich eveneens aansloot bij de immigratie vereniging. Deze groep bestaat momenteel uit 12 gezinnen. Tot bestuursleden van de Immigratievereniging aldaar werden gekozen en benoemd de heren P. G. Van Walraven, Secr.; en D. Mollema, Penningm. Voor de kerkcommissie werden gekozen de heren A. Veninga, S. S. Wendelaar Bonga en S. Tabak.

In de afgelopen weken zijn er verschillende commissie- en gemeente avonden gehouden, waar allerlei onderwerpen zijn behandeld zoals catechisaties en belijdenis catechisaties welke een aanvang zullen nemen op Donderdag 25 September, zangvereniging, contact-avonden enz. Voor Zondag 21 September wordt een gecombineerde Jeugddienst georganiseerd door de groepen Ottawa, Autrum-Kinburn, te houden in de Presbyterian Church te Kinburn. In het volgende nummer van Calvinist—Contact hopen wij u meer nieuws te vertellen van onze groepen.

BESTEL NU UW KOLEN VOOR DE WINTER

Alle soorten voorradig

SIMPSON'S Hardware and Fuels

Centre St. — Chatham

Briketten van hout

Een Hollandse onderneming in Baarn heeft na jarenlang van experimenteren een methode uitgevonden om uit houtafval een soort briket te maken die wat het geven van warmte betreft de eierkolen evenaart maar iets goedkoper is.

In het buitenland wordt voor deze Nederlandse uitvinding grote belangstelling getoond.

Hoe ouder hoe . . .

Een 84-jarige uitgever uit New York heeft het bestaan om zijn 84ste verjaardag te vieren met een sprong uit een vliegtuig boven Parijs. Opa, die behoorlijke voorzorgsmaatregelen had genomen, kwam met zijn parachute veilig op de oever van de Seine terecht.

Telefoon 233 — 44 King St. West

DOUGLAS HARDWARE

CHATHAM, ONTARIO

* * *

Uitgebreide sortering van

COLEMAN OLIE-VERWARMERS

en

McCLARY & MARCHAND GASKACHELS

HODGES SHOE STORE

Alle soorten

HERFST- en WINTERSCHOENEN

* * *

Neem eens een kijkje in ons basement voor

KINDERSCHOENEN

met het oog op het komende schooljaar

* * *

93 King Street West — Telef. 2901

Chatham, Ontario

Zie de nieuwe

Hudson en Morris auto's

en

alle soorten gebruikte wagens

*

PRIMA REPARATIE TEGEN BILLIJKE TARIEVEN

*

GEO. GREVEN

385 Richmond St., Tel. 4780, Chatham

Wij spreken uw taal

Kelvinator en Servel Refrigerators

Maytag en Thor Wasmachines

Olie- en Gaskachels en verwarmings-installaties

Philips T.V. en Radio's

NIEUW OF TWEEDEHANDS

* * *

MAPLE CITY REFRIGERATION LTD.

150 Thames St., Chatham, Tel. 220—W

DURKEE & SONS
Talbot Street Aylmer
Manufacturen
Dames-, Heren- en Kinderkleding
Lingeries — Confectie
Onze coupons geven u 25% besparing
Ons devies: Onze artikelen moeten u voldoen, anders: geld terug!

WESTINGHOUSE
Radio's, Koelkasten, Fornuizen, Wasmachines, Verlichtingsartikelen
Alle voorkomende reparaties
WIJ RUILEN GAARNE IN
WHITE ELECTRIC
34 Talbot Street — Telef 289
AYLMER — ONTARIO
Wij kunnen u in 't Hollands bedienen

George A. Kydd
Insurance Real Estate
Customs Broker Travel Agent
P.O. Box 178, Tel. 17
Cochrane, Ontario

MAURICE D. DUBIN & SON
Heren-, jongens- en dameskleding
„Waar voor uw geld of uw geld terug"
Solide werkkleding
Laarzen en schoenen
Vis- en jachtvergunningen
Tel. 303, Cochrane, Ont., Box 20

PERKUS LIMITED
Kleeding en Schoenen Winkel
Volledige sorteering voor heel het gezin.
GROOT- EN KLEINHANDEL
Wij garandeeren tevredenheid of geld terug.
Bezoek onze zaak en kijk rond op gemak.
Kapuskasing, Ont. ....—.... Cochrane, Ont.

Frigidaire sales and service
Verkopers in Oost-Ontario van Frigidaire fornuizen, Frigidaire koelkasten en Frigidaire bedrijfskoelinrichtingen
W. W. HAWLEY, LTD.
272 Princess St. — Kingston, Ont.

De Sociale strijd

door F. P. FUYCKSCHOT

Het leven van de christen is een strijd. Het is een strijd op alle fronten.

Dat zeggen we zo gemakkelijk, maar doen we er ook naar? Niemand die zichzelf kent zal dit zo maar beamen. Als hij tenminste eerlijk is tegenover zichzelf. En wij zijn zo gauw geneigd de wapens neer te leggen. Wij worden die strijd zo moe, omdat wij rem in eigen kracht willen volbrengen. En dat kunnen wij niet. Als wij niet worden gevoed, elke dag opnieuw, door Hem die zegt: „ Zonder Mij kunt gij niets doen", dan brengen wij er niets van terecht. Dan trachten wij deze zware strijd te ontlopen. Want wij hebben toch zo graag een rustig leven. En wij willen zo graag behouden wat wij hebben: onze welvaart, onze goed belegde boterham, onze betrekking. Dat weegt ons vaak veel zwaarder dan dat wij de goede strijd strijden, met zijn vele kanten. Wij trachten er onder uit te komen. Wij nemen het niet zo ernstig. En onze drogredenen, om het geweten te sussen, zijn vele.

Deze gedachten kwamen bij ons op in verband met de opbouw van de Christian Labour Association.

Waarom is met deze arbeid in Canada een aanvang gemaakt?

Allereerst uit positieve overwegingen. De christen heeft een strijd ook op maatschappelijk terrein. De dagelijkse arbeid van ieder mens neemt het grootste gedeelte van zijn tijd en zijn denken in beslag. In de dagelijkse arbeid meer dan in iets anders blijkt ons christen-zijn. Onze levenstaak sedert de schepping ligt in de goddelijke opdracht: Weest vruchtbaar en vermenigvuldigt en vervult de aarde, en onderwerp haar, en hebt heerschappij over de vissen der zee en over het gevogelte des hemels, en over al het gedierte dat op de aarde kruipt.

Heerschappij hebben over de aarde en haar aan de menselijke wil onderwerpen Dat is de taak die God ons gaf. Dat staat in het eerste Bijbelboek. En in het laatste Bijbelboek wordt dat met andere woorden herhaald. In de Openbaring van Johannes, hoofdstuk 1, lezen we: „Hem Die ons heeft liefgehad en van onze zonden gewassen heeft in Zijn bloed. En Die ons gemaakt heeft tot koningen en priesters Gode en Zijnen Vader". Koningen zijn wil zeggen heerschappij voeren. Heerschappij voeren over onszelf, over onze zonden en kwade neigingen, over de aarde en de samenleving en de zonden, die daarin regeren. Door Hem die ons gekocht en tot Zijn eigendom heeft gemaakt.

Dat kan alleen geschieden in een harde strijd. De Vlaamse dichter Guido Gezelle zong er van:

Het leven is een krijgsbanier,
door goede en kwade dagen
gescheurd, gevlekt, ontvallen schier,
kloekmoedig voorwaarts dragen.

Men tuimelt wel en wonden krijgt
men dikwijls „dicht" en diepe,
't en vlucht geen weerbaar man, die strijdt,
of hem de dood beliepe!

Het leven is geen vreed' alhier,
geen wapenstilstand vragen.
Het leven is de krijgsbanier
Tot in God's handen dragen.

Het vraagstuk van het heerschappij voeren over de aarde is het vraagstuk van de arbeid. Schier geen terrein in de wereld, waarop zoveel wordt gestruikeld en waar zo weinig van die echte heerschappij blijkt. Toen het heerschappij voeren over de aarde vooral werkelijkheid scheen te worden, omdat steeds meer uitvindingen en ontdekkingen de schatten van de aarde en de inwonende krachten bloot legden, toen bleek duidelijk wat de gevolgen waren van het uitoefenen dezer heerschappij, zonder met God en Zijn gebod rekening te houden. De opkomst van de machinale productie en van de groot-industrie was het tijdperk van het ontstaan van de proletarier. **Het sociale probleem ontstond.** De arbeid werd ontadeld. Aan de grote massa werd de mogelijkheid ontnomen heerschappij te voeren, maar ze werd tot slaaf van de arbeid en van de machine gemaakt. Vooral in de groot-industrie.

ZO KWAM DE VAKBEWEGING OP

Het waren christenmannen, die de vakbeweging het eerst in het aanzijn riepen, omdat zij gegrepen werden door de materiele en geestelijke nood waarin de arbeiders verkeerden. Vooral omdat zij zagen de aantasting van het Beeld Gods in de mens: het heerschappij voeren, het Koning zijn.

Krachtige strijders voor de rechten der arbeiders waren in Engeland Ds. Charles Kingsley en Ds. F. D. Maurice in het midden van de vorige eeuw. En aan de Methodistische lekenpredikers, die wegens hun activiteit na veel lijden en vervolging naar Australie werden verbannen, is zelfs een boek gewijd: „De martelaren van Tollpuddle". Ook in Nederland waren het christenmannen, die het vraagstuk van de arbeid het eerst tot oplossing trachtten te brengen door vakorganisatie. En zij spraken het uit, dat alleen langs de weg van gehoorzaamheid aan het Woord van God, oplossing van het sociale probleem mogelijk is.

Zij bleven echter eenlingen. In alle landen, waar een christelijke vakbeweging opkwam, bleven de kerken en bleef de grote meerderheid der christenen van verre

REIST PER HOLLAND—AMERIKA LIJN
Hebt U plannen om met St. Nicolaas, Kerstmis en Nieuwjaar bij Uw familie en vrienden door te brengen in Nederland?
Bespreek nu plaats op het nieuwste en moderne passagiersschip MAASDAM, welke op 24 November uit Halifax vertrekt. Speciale afvaart vanuit Canadese haven voor dit seizoen (22 November vanaf New York).
Wij bezochten de MAASDAM persoonlijk en kunnen U met eerste klas inlichtingen van dienst zijn.
BESPREEKT TIJDIG!!! PLAATSRUIMTE BEPERKT!!!
KREEFT'S TRAVEL BUREAU
Agentscap Holland—Amerika Lijn
Michigan Ave. — Sarnia, Ontario

staan. Met het gevolg, dat het opkomende Marxisme de arbeiders in zijn boeien sloeg. De kerken raakten hun invloed in de arbeiderswereld volkomen kwijt. Dat geldt voor vrijwel alle landen, maar vooral voor de grote. Ook waar het Marxisme minder invloed kreeg, zowel in Engeland en Amerika, was een a-godsdienstige geest in de vakbeweging overheersend. Men sprak en spreekt nog van „neutrale" organisaties. Iedereen kan zich daarin thuisgevoelen, zegt men. Maar de practijk is altijd zo geweest en zal wel altijd zo blijven, dat de „ongodisten" om een bekend woord in onze kring te gebruiken, de lakens uitdelen en dat het materialisme, dat is de stofvergoding, overheerst. De resultaten van de arbeid van deze organisatie kan men nog elke dag in de kranten nagaan.

WAT IS EEN „NEUTRALE" VAKORGANISATIE EIGENLIJK?

Daarover een enkel woord.

De „neutrale" organisatie zegt, dat zij neutraal wil zijn, dus geen positie wil kiezen in het vraagstuk of de godsdienst iets met het sociale vraagstuk heeft te maken. In de diepste grond zegt zij dus, dat de arbeidsaangelegenheden zonder godsdienst, zonder Bijbel, zonder Jezus Christus kunnen worden behandeld. Zij ziet dus niet, dat de zonde het leven heeft vaneen gescheurd en dat alleen door de verlossende kracht van het Kruis vernieuwing mogelijk is. Zij zegt, dat de maatschappij op zichzelf goed is en het gaat haar alleen hierom, een groter deel van de „koek", dat is een groter deel van de opbrengst der productie te krijgen. Zonder te willen beweren, dat de leden van de „neutrale" organisatie materialistischer zijn dan de leden van de christelijke organisatie (want wij zijn allen zondaren) is haar arbeid er op gericht zoveel mogelijk materieel voordeel te behalen. Zij heeft geen principiele critiek op de maatschappij.

De grondvester van de American Federation of Labor, de grootste vakorganisatie van Amerika, Samuel Gompers (Nederlander van geboorte) gaf eens zijn befaamde antwoord op de vraag, wat zijn vakbeweging nu eigenlijk wilde, kortweg: **Meer.** Dat was en dat is nog het doel, gelijk men elke dag uit de kranten kan lezen. Het beginsel van het materialisme! Zij leert aan haar leden materialistisch te zijn. Zij kan niet anders en haar leiders verklaren dan ook bij tijd en wijle dat de „union" in principe materialistisch is. Zij bereidt daardoor de bodem en zij bereidt de ziel van de arbeider voor voor materialistische systemen. En hoewel zij strijdt tegen de communisten onder de leden, is hun „union" juist daardoor een broedplaats voor het communisme. Dat het gevolg daarvan is, gelijk vele predikanten van verschillende kerken moeten vaststellen, dat de arbeiders onder de invloed van de „union" geleidelijk van de kerk worden losgeweekt, is dan ook volkomen begrijpelijk.

Onder deze omstandigheden behoeft de oprichting van de Christian Labour Association niet te verwonderen.

Want wat is een christelijke vakorganisatie eigenlijk?

Het is een organisatie van arbeiders, die geloven dat God een goede wereld heeft geschapen: „En God zag alles wat Hij gemaakt had, en zie, het was zeer goed". Maar zoals in het derde hoofdstuk van Genesis wordt verhaald, heeft de zonde van de mens alles verwoest, niet alleen het persoonlijk maar ook het gemeenschapsleven. Daarom geloven deze arbeiders, dat zij niet alleen de zonde in eigen leven, maar ook in alle gebieden van het leven moeten bestrijden.

Zij geloven, dat God Zijn Eniggeboren Zoon in de wereld zond, Jezus Christus, om alles te herstellen en te vernieuwen, wat door de zonde is vernield. In dit geloof willen zij de Meester volgen, die zegt: „Ik ben de wijnstok en gij de ranken. Hij, die in Mij blijft en Ik in hem, die draagt veel vrucht: want zonder Mij kunt gij niets doen".

Dat is de basis van het werk van een christelijke vakbeweging. Zij weet dat in het sociaal-economisch leven de zonde zozeer is doorgedrongen, dat het hopeloos zou zijn ze te bestrijden, wanneer er niet de vreugdevolle zekerheid was, dat Jezus Christus Overwinnaar is. Zelfs al is de zelfzucht gemaakt tot het leidende beginsel in het economisch leven, wil de christelijke vakorganisatie vasthouden aan het grote gebod van de Wet: „Gij zult God liefhebben en de Naaste als uzelf".

Staande temidden van het sociaal-economisch leven gevoelt de christelijke arbeidersbeweging het als haar taak, de zonde daar te bestrijden en een betere maatschappij, die meer in overeenstemming is met wat de Bijbel ons voorhoudt, op te bouwen.

GEEN WIJZIGING IN AMERIKAANSE BUITENLANDSE POLITIEK

Gezaghebbende bronnen zijn het er over eens, dat er weinig kans is op een drastische wijziging in de buitenlandse politiek van de Verenigde Staten hoe de uitslag van de op 4 November a.s. te houden verkiezingen voor het presidentschap ook zal zijn. Beide Candidaten Eisenhower en Stevenson hebben zich in hun propaganda-redevoeringen onomwonden uitgesproken voor een voortzetting van de huidige politiek van de U.S. Generaal Eisenhower heeft zelf verklaard: Wij kunnen niet rusten, totdat de geknechte volken der wereld hun volledige vrijheid hebben herkregen".

ESSO Service Station 33 King St East Telef. 5925

IMPERIAL ESSO PRODUCTS

Boten afd 15 Jessie Street Telef. 3413

GEORGE BROWN & CO.
BROCKVILLE

Johnson Sea-Horse Motors
Lakefield-Peterborough Boten

Campbell MacKinlay
Real Estate — Insurance
Customs Broker
Strathroy, Phones 139-W, 139-J, Ont.

Als u in Dresden komt bezoek
SUPERIOR MARKET
Kruidenierswaren — vruchten — vlees
Ruim gesorteerd in laarzen en schoenen voor jong en oud
Telef. 3321 Dresden, Ont.

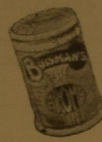

Het overal bekende en onmisbare busje
BUISMAN
kunt u ook in Canada kopen!

Indien nog niet verkrijgbaar bij uw winkelier stuur dan $1.25 en u ontvangt franco per post 4 busjes Buisman (inh. 4 oz.) of 1 grote bus (inh. 1 lb.) voor $2.— ontvangt u 2 grote bussen Onze adressen in Canada zijn:
Westelijk deel: A. S. Preist, 821 Broughton St., Vancouver, B.C.
Oostelijk deel: Ontario: Jan K. Overweel, 711 Terminal Building, Toronto 1
Quebec: Pope & Irwin Regd., 1100 Craig Street East, Montreal 24
Waar ook ter wereld, bij kofie hoort
BUISMAN

Wooden Shoe Confectionery
1479 Main St. West, Hamilton, Ont.
Ruime sortering Hollandse artikelen ook Delfts blauw
Vraagt prijscourant

KOORTS-THERMOMETER
Speciaal uit Europa, gemakkelijk af te lezen, dubbele schaal, een kant Europees (Celcius), andere kant Amerikaans (Farenheit).
Stuur $1.50 contant of per money-order aan
SPECIAL THERMOMETERS
Box 44, Toronto 17, Ont.

Beatty
126 N CHRISTINA STREET SARNIA
Voor het aanschaffen van een
PRIMA OIL STOVE
is het nu de juiste tijd. De ideale verwarming voor de komende winter.
Verder verkopen wij Wasmachines, Refrigerators, Electrische- en Gas Stoves, Stofzuigers, Radio's, Strijkijzers enz. enz.
Alles is van prima kwaliteit en onder volledige garantie!
P. NIENHUIS
R.R. 3, MURPHY ROAD — PHONE DI 6063 — SARNIA

HERFST- en WINTERKLEDING

Wij hebben een uitgebreide sortering

SWEATERS, WARME JACKETS,
TOP COATS, BROEKEN,
ONDERGOED en STEVIGE
SCHOENEN en LAARZEN

EARL MINIELLY
Blenheim, Ont.

De bekende Savage schoenen

Jumping Jack — Red School House
Big & Little Sister
Brouwers Research

Voor de school
IN HERFST EN WINTER

HENDERSON Shoe Store
BLENHEIM — ONTARIO
Telefoon 3391
Rontgen onderzoek voor pasvorm

Een schone, nette vleeswinkel, waar u het beste vlees zult vinden tegen concurerende prijzen

U bent zeker van het beste als het komt van

L. C. RUMBLE'S
MEAT MARKET
„De beste slagerswinkel"

KOMT EENS BINNEN OF
BEL BLENHEIM 302

C. BOLUS MEAT MARKET

Voor kwaliteit vleeswaren en vriendelijke vlugge bediening

EDAMMER KAAS
HOLLANDSE GEROOKTE HARING

Het aangewezen adres

Blenheim, Ontario Phone 370

Paul De Koekkoek:

Van het Kerkelijk erf

CLASSIS PACIFIC IN SOUTHWEST B.C.

De eerste en tweede October zal deze Classis gast zijn van de Vancouver gemeente. Dit is speciaal vermeldingswaardig. Niet alsof zulks niet eerder gebeurd zou zijn, maar wel omdat het ditmaal voor meerderen in B.C. van belang is. Vroeger gaf een classicale vergadering in B.C. aan slechts een gemeente contact met ons breder kerkverband, doch ditmaal aan zeven. Afgevaardigden worden verwacht van Vancouver, Abbotsford, Ladner, Langley, Alberni, Courtenay-Campbell River, en Pitt Meadows. Restricties aan de grenzen zullen ditmaal geen moeilijkheden geven aan de Canadezen. We hopen: ook niet aan de Amerikanen.

Deze vergadering belooft van meer dan gewoon belang te wezen. De candidaten Hofman en Tadema zullen ge-examineerd worden en Ds. G. Rientjes die de roeping naar de Home Missions in Zuidwest B.C. aannam, zal zich aan een colloquium doctum onderwerpen, daar hij van de Reformed Church te Lynden, Wash., tot ons overkomt. We hopen dat niet alleen gedelegeerden, maar ook anderen de vergadering zullen bijwonen. Dat geeft inzage in ons kerkelijk leven, zal broederlijk contact bevorderen en de Christelijke gemeenschap dienen.

MEER KERKELIJKE POSTEN WORDEN BEZET

Het is met blijdschap dat we vernemen dat weer enige namen aan de predikantenlijst onzer kerken in Canada worden toegevoegd. Het wil zeggen dat meer posten bezet worden en dat komt ons volk ten goede.

Sedert Juni 1952 zijn deze versterkingen in proces van uitvoering: Ds. A. Folkema naar Drayton, Ont.; Ds. Henry Venema, naar First Sarnia, Ont. Ds. G. Bouma naar Essex, Ont.; Cand. Wm. Buursma naar Ft. William, Ont.; Cand. A. S. de Jager naar Taber, Alb.; en Ds. G. Rientjes naar het Vancouver Island, B.C. zendingsveld.

Bovengenoemde broeders komen tot ons uit drie verschillende kerken. Vijf van onze Chr. Ref. Church, Ds. Bouma van de Geref. Kerken in Nederland en Ds. Rientjes van de Reformed Church in de Ver. Staten. Laatstgenoemde bleek bereid te zijn tot ons over te komen om in het werk van de Binnenlandse Zending onze kerken in Zuidwest B.C. te dienen. Een benoeming tot soortgelijk werk in en voor de Reformed Church, enige tijd geleden ontvangen, meende hij niet aan te moeten nemen. Beide broeders die van „buiten" tot ons komen heten we hartelijk welkom en niet in het minst Ds. Rientjes daar hij bereid was een deel van ons eigen arbeidsveld over te nemen en het ons voorkomt dat hij en zijn echtgenote welberekend zijn voor hun taak op het eiland aan de westkust, waar ons volk al in vijf groepen vergadert. En ook omdat het toont dat niet alleen gewone leden, maar ook voorgangers van Gereformeerde beginselen, maar uit andere kerken, in onze Chr. Ref. Church kunnen wezen en dus van harte welkom zijn.

SCHEURING IN DE (NED.) CHR. GEREF. KERKEN

„Kerknieuws" van 2 Augustus bericht ons: —„Ds. J. G. v. Minnen te Huizen (NH) heeft zijn gemeente j.l. Zondag van de kansel medegedeeld dat hij het kerkverband verbrak en voortaan in een lokaal elders zal voorgaan in een zelfstandige Chr. Ger. gemeente. Een minderheid uit kerkeraad en gemeente zal hem daarin volgen. Er zijn reeds geruime tijd moeilijkheden met Ds. v. Minnen, waaraan de classis Amsterdam reeds te pas gekomen is. Ze worstelen niet zozeer in kwesties van de leer, dan wel in die van het leven. Ds. v. Minnen houdt strak vast aan tradities en keert zich b.v. tegen de korte haardracht bij vrouwen en dergelijke. Zijn opvatting inzake tucht bij de viering van het H. Avondmaal is mede in het geding . . ." Ook in de Chr. Geref. kerk te Eindhoven zijn moeilijkheden ontstaan die er toe geleid hebben dat 16 gezinnen de gemeenschap der Chr. Geref. kerk ter plaatse hebben verbroken. Zij zullen contact opnemen met Ds. J. G. van Minnen te Huizen die eveneens uittrad".

Het komt ons voor dat door deze „afscheiding" de Chr. Geref. Kerken van Nederland niet verder van onze Chr. Ref. Church komen te staan, maar wel dichterbij.

AANPASSEN,
maar niet ten koste van diepste beginselen

Ds. S. Hoekstra van de Reformed Church in Australie, schrijft in „Het Ouderlingenblad" van Juni '52 over iets dat ook ons in Canada niet vreemd is; namelijk, het aanpassen in het„ tweede vaderland" dat niet verantwoord is. Daarom waarschuwt hij tegen verkeerde „voorlichting" bij aankomst, en vraagt hij de grootst mogelijke zorg van de zijde van de predikanten in Nederland voordat de emigranten scheep gaan. Terecht!

Ds. H. schrijft:

„ . . . . . Een belijdenis is toch maar niet een kwestie van ergens een mening over hebben, die elk ogenblik aan verandering onderhevig is. Neen, zij is de weerklank op Gods Woord en daarom raakt het ons hart en is het rotsvaste overtuiging. Welnu, een overtuiging nemen we toch mee? Ook al gaan we naar het uiterste der aarde. En juist omdat het onze overtuiging is willen wij trachten anderen te overtuigen. Maar wij mogen niet gaan marchanderen en ons aanpassen waardoor wij gedwongen zouden worden iets te laten vallen van hetgeen in Holland behoorde tot de fundamenten der kerk. Wij hebben het aan de mensen in dit vreemde land duidelijk te maken, dat wij nooit enige concessie doen op het punt van de diepste beginselen. En daartoe be-

SCHOOLKLEDING
voor het nieuwe seizoen
Voor meisjes tot 12 jaar
Voor jongens tot 8 jaar
Jumpers, blouses, sweaters, enz

PEGGY Mac's Kinderkleding
Talbot Street — Blenheim, Ont.

hoort toch zeker de belijdenis dat Jezus Christus onze waarachtige Zaligmaker kan zijn omdat Hij de zoon Gods en de Zoon des mensen is. En voorts behoort daartoe toch ook de heerlijke wetenschap dat wij de Heilige Schrift mogen zien als het levende Woord van onze God en dat wij op dit punt waarlijk niet in het onzekere behoeven te verkeren of een gedeelte uit die Schrift op een bepaald moment wel het Woord des Heeren is of niet. Dit zijn toch waarheden die overal ter wereld blijven gelden? Die we nimmer mogen loslaten. En nu is het zo jammer, dat er zo velen zijn die, zodra ze voet aan wal in dit werelddeel gezet hebben het niet zo nauw meer schijnen te nemen met het bovengenoemde. In plaats van zich onmiddellijk te verenigen met allen die de Gereformeerde confessie van harte liefhebben achten ze het aan hun geestelijke stand verplicht te zijn zich aan te sluiten bij welke Australische kerk dan ook. Het parool is dan: we moeten ons hier nu eenmaal aanpassen. Dit is ons tweede vaderland en we moeten vergeten hetgeen achter is. Ogenschijnlijk is er veel voor dit standpunt te zeggen. Maar of het verantwoord is, is iets anders.

* * *

Ik weet dat het misschien wel eens moeilijk valt want ze worden door die andere kerken met alle liefde ontvangen. Ze worden zoveel het kan gesteund. Aan alle kanten is het even hartelijk, maar daarom mogen we onze beginselen toch niet verkopen? Waarom ik dit alles schrijf? Wel, omdat ik hoop dat veel werkelijk belijdende mensen hier komen. Zich ook niet laten afschrikken door een zekere „voorlichting" die doet voorkomen alsof het kerkelijk leven hier practisch niets te betekenen heeft, want het leeft en gelukkig zit er groei in. Maar voorts schrijf ik dit ook opdat onze predikanten in Holland vooral ten opzichte van hen die willen emigreren de grootst mogelijke zorg besteden. En met hen spreken en ze de weg wijzen die ze hier om Gods wil hebben te gaan.

Van kust tot kust

ZUIDWEST BRITISH COLUMBIA

door Rev. Paul De Koekkoek

Ds. Van Houten bedankte voor het beroep naar Vancouver en nu heeft Ds. J. Zwaanstra van Platte S. Dakota. de roeping naar deze strategische standplaats ontvangen. We hopen dat hij komt!

Ds. G. Rientjes, van de First Reformed Church te Lynden, Wash., heeft het beroep van Vancouver om zendingswerk onder de immigranten op Vancouver Island te doen aangenomen. Als het colloquium doctum naar wens verloopt, zal hij na de October Classis zijn arbeid aanvangen. Hij heeft daar een terrein dat ongeveer zo groot is als Nederland en waar onze mensen in 5 groepen samenkomen en samenwonen. Op Laborday was er een algemene samenkomst picnicsgewijze van de meesten onzer eilanders. Zo'n 175—200 hadden een gezellige bijeenkomst die zich uitmuntend leende om met Ds. en Mrs. Rientjes kennis te maken en zij met hen.

Te New Westminster zullen voortaan diensten gehouden worden door de immigranten predikant, Ds. De Koekkoek, vooreerst in de Hollandse taal, en des namiddags om half twee in de Free Methodist Church, aan Eight St., die daarvoor welwillend werd afgestaan. Het doel is om hen die wel wat ver van Vancouver, Langley en Ladner af wonen, zo beter te bereiken met de dienst des Woords.

Op Vancouver Island begon Courtenay met een Engelse dienst wanneer de leraar aanwezig is. Duncan en Victoria hopen spoedig te organiseren, en te Alberni wordt de werkgelegenheid beter doordat de staking over is en het loggerswerk weer begonnen is na een milde regen.

Ds. Betten keerde terug van vacantie in Michigan en is weer druk met zijn verzorging van Abbotsford, Chilliwack, Pitt Meadows en de Okanagan Valley.

ONZE NIEUDE ORGANISATIE IN PRINCE EDWARD ISLAND

Ofschoon er veel geruchten waren om hier in P.E.I. ook een organisatie op te richten is er weinig tot stand gekomen; we zagen in de couranten hoe alles groeide en bloeide in Ontario en andere gedeelten van Canada. Totdat op zekere dag de heer Luke Vanden Berg ons op kwam zoeken en een vergadering belegde en wel bij Mr. Van Omme, een van onze nieuwe boeren hier in de omtrek die zichzelf al aardig opgewerkt heeft met zijn eigen boerderij.

De vergadering was belegd op 11 Sept. en daar het weer niets te wensen overliet waren er 14 mannn aanwezig. De heer Luke Vanden Berg functioneerde als voorzitter en opende de vergadering met lezing en gebed. Daarna gaf hij ons een uitvoerige uitleg van het werk van het Immigration Committee of he Christian Reformed Church en het goede werk dat zij doet. voor onze Nederlandse settlers.

Als Hollanders hier in P.E.I. hebben wij een zeer goede indruk gemaakt en we moesten die vooral niet verliezen en zoveel mogelijk met onze Canadese vrienden samenwerken en daartoe gezamenlijk alle krachten inspannen, zoals Mr. Vander Berg zei. Daar alle aanwezigen er voor waren om een organisatie op te richten werd er tot een stemming over gegaan. Mr. Van Omme werd als voorzitter gekozen en wij zijn er zeker van dat hij zijn positie waard is; hij is een van onze beste werkers voor onze immigranten op het eiland. Het bestuur bestaat voorts uit de heren Bakker, Volvers, Verhulp, de functies zullen op een volgende vergadering verdeeld worden.

Bij de rondvraag werd nog gevraagd over contributie; het is voorlopig vastgesteld op een dollar in de maand en een dollar inleggeld.

Er werd voorgesteld om in November advertenties in de kranten te plaatsen om meer Hollanders naar P.E.I. te krijgen, Mr. Vanden Berg eindigde met dankgebed.

We zien op deze avond dankbaar terug en geloven dat we nu wat hebben daar we trots op kunnen zijn. We hopen dat iedereen zijn volle medewerking zal geven en zijn daar zeer zeker van. Na een verrukkelijke lunch was aangebracht door de „lady" ging iedereen tevreden huiswaarts.

LINDSAY NIEUWS

De groep Lindsay mocht onder Gods zegen en onder leiding van Ds. H. Moes in grote dankbaarheid van onze broeders en zusters overgaan tot het institueren van een eigen kerk.

Een eigen kerkeraad werd benoemd en wel als ouderlingen de broeders G. Brinkman en H. Arends en tot diakenen J. Wilms en A. Mosterd.

Moge de Heere ook in de toekomst de kerk van Lindsay zegenen opdat zij mag groeien en bloeien en vrucht moge voortbrengen ter ere van Gods heilige naam.

Nu ook in SARNIA
KENT FURNITURE CO.
Tel. Ed. 2932
Het BESTE adres voor AL Uw meubelen, electrische apparaten, kachels, wasmachines, enz.
KENT FURNITURE COMPANY
227 Front Street W
De zaak waar de Nederlandse Emigrant koopt

DALTON FUELS
COAL
COKE
FURNACE FUEL OIL
AUTOMATIC HEATING EQUIPMENT
335 N. Front St. — Sarnia, Ont.
(Foot of London Road)

WACHT NIET
tot het laatst met het bestellen van een Dagscheurkalender 1953, Maranatha, Honigdroppels, Filippus, Gezelle Meerburg, Kruimkens van 's Heeren Tafel $1.50. Daily Manna $2.00
U kunt bestellen bij onze agenten of rechtstreeks bij
J. LUINSTRA, Bookseller
SARNIA, ONTARIO

Voor Zaalberg's Wollen Dekens, Flanellen Lakens, Katoenen Lakens en Slopen enz.
JANSSENS CLOTHING
Murphy Rd., Sarnia, Phone Di 8069

H. S. POOK LIMITED
Blenheim, Ontario
MERCURY — LINCOLN — METEOR CARS
MERCURY TRUCKS — BRITISH FORD CARS
Steeds in voorraad een ruime keuze gebruikte auto's van ieder merk en model
Rijdt Canada's goedkoopste auto, de in Engeland gebouwde
„PREFECT" en „ANGLIA"
Deze auto's zijn voordelig! 40 mijlen per gallon benzine, 6-volt accu
Onze zaak is 's avonds open voor Reparaties en Verkoop

Bestel nu reeds Uw St. Nicolaas pakket bij

"ANTON'S SELECT PASTRIES"

806 Somerset, W. OTTAWA 235 Elgin
Phone: 8-7802 Phone: 5-2822

PAKKET A
a $5.00 franco thuis

1 lbs boterletter
(letter naar keuze)
1 lbs speculaasjes
1 lbs pepernoten
4 taai-taai-poppen (16 c.m.)
2 pakjes Amsterdamse Korstjes
2 Honing Ontbijtkoeken

PAKKET B
a $7.50 franco thuis

1 lbs boterletter
(letter naar keuze)
1 lbs marsepijn
(worteltjes en aardappeltjes)
1 lbs gevulde speculaas
1 lbs speculaasjes
1½ lbs pepernoten
1 lbs borstplaatjes
6 taai-taai-poppen (16 c.m.)
2 Honing Ontbijtkoeken

Boterletters en Kerstkransen van 1 lbs a $1.50 franco thuis

Al deze delicatessen worden gebakken door Hollandse bakkers in onze Hollandse bakkerij en elk artikel luchtdicht verpakt.

Zend uw money-order met vermelding van, welke letter u wenst aan:

"Anton's Select Pastries"

806 SOMERSET, W. — OTTAWA — ONTARIO

Landbouw-allerhande

door Ir. J. J. Wiersema

„Hay and Pasture crops for Saskatchewan" door McKenzie, „director of Plant Industries branch" bevat nuttige gegevens over inzaai en verpleging van voedergewassen. Men vindt er onder meer in:
Herfstinzaai in de stoppel geeft de beste kans op een goede grasstand. Zaai het graszaad direct in het onbewerkte stoppelland omstreeks 20 October. Geruime tijd voor het inzaaien gaat men zo het nodig is de onkruiden maaien (in het Z.-Westen waar de „Russian" distel groeit, maaie men niet).
Vroege voorjaarszaai in droge streken mislukt dikwijls door de diepe zaaiing in de losgemaakte grond en doordat het zaad bij weinig regen gaat kiemen en daarna bij eventueel heet, droog weer dood gaat.

* * *

De proefdieren die men indertijd rond Regina op de met mond- en klauwzeer besmette bedrijven heeft gebracht zijn nu meest weer weggehaald en de boeren beginnen daar weer met het aanschaffen van een nieuwe veestapel. Het lijkt er veel op dat de intensieve bestrijdingsmethoden succes hebben gehad.

* * *

Wij menen soms dat er teveel voedsel op de wereld geproduceerd wordt; in werkelijkheid is er helaas nog steeds een groot tekort aan voedsel. Meer dan de helft van de bevolking van de wereld krijgt onvoldoende te eten voor een goede gezondheid. Ieder jaar moeten er bovendien minstens 25 millioen monden meer gevoed worden. De oplossing voor het voedingsprobleem moet gezocht worden in intensievere teelt (gebruik van kunstmest en machines, afschaf houten ploegen, sikkels enz.) en door het ingebruiknemen van nieuwe gronden (b.v. de tropische gebieden in Zuid- en Midden Afrika).

Indien de omstandigheden voor de tarweoogst gunstig blijven, kan men misschien een recordoogst voor tarwe verwachten in Canada. Er moet daartoe meer dan 567 millioen bushels (cijfer van 1928) geoogst worden.

* * *

Bemestingsproeven genomen in B.C. op hooiland toonden aan dat een bemesting met alleen stikstof de grootste financiele winst gaf (bij verkoop van hooi), alhoewel men de grootste hooiopbrengsten verkreeg na toediening van stikstof, phosphor en kali.

* * *

C. Jaarsma, Smithfield, Ont., vraagt:
1. Hoe zal krilium de voedingswaarde van de gewassen (producten) be-invloeden?
Krilium zelf zal niet worden opgenomen door de planten; doordat de wortels der planten in een met krilium verbeterde grond beter benodigde voedingsstoffen kunnen bereiken, zal in het algemeen de plant beter groeien. In het algemeen zal de voedingswaarde van de planten er niet veel door beinvloed worden. Wel zal er b.v. in grasland meer klaver kunnen gaan groeien, en zo kan de voedingswaarde van het totale plantenbestand eventueel verhoogd worden.
2. In welke staat verkeert de bodem als krilium uitgewerkt is?
Tot nu toe heeft men dit in de praktijk niet kunnen nagaan, daar men minstens verwacht dat het product jarenlang werkzaam zal blijven. Mijns inziens zal de grond zeker niet in een slechtere staat verkeren als voor de toediening.
3. Welk effect heeft krilium op levende organismen van de bodem?
Door de betere lucht- en watervoorziening van de grond, zal in het algemeen de hoeveelheid en de werking van de gewenste bacterien geweldig toenemen, vooral ook in het onderste gedeelte van de bouwvoor.

* * *

A. Alkema, Trenton, R.R. 4, staat critisch tegenover dit chemische vervangingsproduct van humus en meent dat in Nederland alleen maar negatieve resultaten zijn verkregen met soortgelijke producten.
Jammer genoeg is het te duur om enige foto's (van Nederlandse resultaten) in „Calvinist—Contact" te plaatsen, anders zoudt U kunnen zien welke grote veranderingen van de structuur van de grond met een dergelijk product kunnen worden verkregen. Mocht u nog eens in mijn woonplaats komen (Dashwood), dan zal ik u gaarne enige tonen. De genomen proeven met krilium lijken goed, maar m.i. dienen wij rustig af te wachten. Na enige jaren kan men de practische waarde pas beoordelen (denk b.v. aan de geschiedenis van D.D.T. en peniciline).

* * *

„Een Contact-lezer" schrijft:
Onlangs las ik in „Contact" dat er een koe van Houck uit Brampton wereldkampioen was geworden, welke koe door De Vries H., een Hollander, met de hand gemolken werd. Hier bij ons in de buurt is ook een koe, Canadian champion for lifetime. Deze koe werd ook met de hand gemolken, en ook door een Hollander, J. Schoneveld. De herdsman van de Norlockfarm is Jan de Vries, dus ook een De Vries, die over deze koe ging, en nu komt bij mij de vraag op, is handmelken (door een beslist goede melker) beter dan machinemelken? Ik trek deze conclusie uit deze 2 kampioenkoeien.
Antwoord: een prima melker zal tot iets betere resultaten komen dan men verkrijgt met behulp van een melkmachine. Voor normale melk- en stamboekkoeien zijn deze verschillen te gering om er rekening mede te houden.

VIERT
SINT NICOLAASAVOND
IN NEDERLAND

Afvaart 24 November uit Halifax per nieuwe moderne

MAASDAM

Van New York 22 November

De meest gewaardeerde Sint Nicolaas verrassing kunt U Uw familie en vrienden bereiden, door nog voor de aankomst van de Heilige Man en zijn knecht Zwarte Piet, zelf in het Vaderland aan te komen, om weer eens tezamen deze gezellige avond te vieren en mede te genieten van het uitpakken der medegebrachte geschenken.

Maakt de overtocht op deze MAASDAM, tezamen met de vele destijds eveneens naar Canada overgestoken landgenoten, in het goedkope winterseizoen voor slechts $167.50* enkele reis toeristenklas; $235* eerste klas (capaciteit 39).

In toeristenklas op de nieuwe MAASDAM reizende, heeft U practisch het gehele schip ter beschikking, inbegrepen de grote eetzaal met haar verscheidenheid en overvloed aan maaltijden, de grote hal, rookzaal, "Palm Court" en het café. De ruime promenadedekken en de geheel door glas beschutte veranda kunnen overdag worden gebruikt, terwijl U tijdens Uw nachtrust in Uw hut, welke voor 75% tweepersoons zijn, de "air conditioning" zult waarderen. **Minimum Tarieven*

Onder de persoonlijke geleide van

BART MENAGE

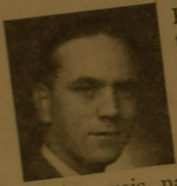

Hoofd van het kantoor der Holland-Amerika Lijn te Winnipeg — en Uw speciale gastheer op deze reis. Behalve de regeling van Uw verdere reis na aankomst, zal hij tevens zorgen, dat een ieder reeds aan boord van een echte Sint Nicolaasstemming zal genieten.

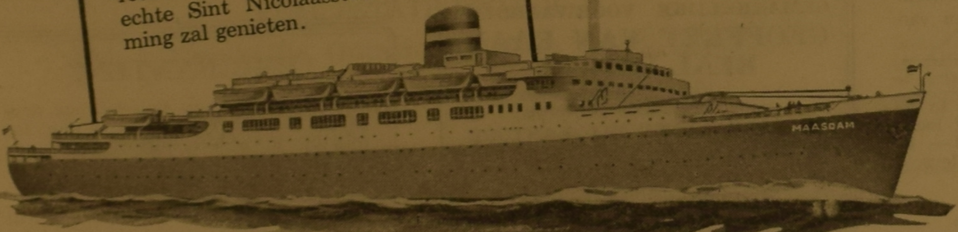

RESERVEERT TIJDIG
bij Uw plaatselijk reisbureau

Hollandse nederzetters in Canada kunnen hun reiskosten in Nederland in guldens betalen, mits zij aan zekere voorwaarden voldoen.

Holland-Amerika Lijn

Laurentien Hotel, Dominion Sq., Montreal 2, P. Q.
Room 405 Royal Bank Bldg., Winnipeg, Man. Royal Mail Lines, Ltd., Marine Bldg., Vancouver, B. C.

Doeltreffend en goedkoop

Vele Nederlanders in Canada lezen „Calvinist—Contact". Gebruik daarom deze kolommen voor uw familieberichten; zoals jubileums-, verlovings-, huwelijks-, geboorte- en overlijdens-advertenties en de aankondiging van uw verenigings-vergaderingen. Tevens voor hetgeen u te koop aanbiedt of vraagt en het vragen of aanbieden van personeel.

Kosten slechts 20 cents per regel of gedeelte van regel. Grote letters worden als twee regels beschouwd. Minimum tarief $1.50 per plaatsing.

Zend money-order met uw advertentie naar het administratie-adres:

Box 234, Chatham, Ontario

PIETER J. LAZET
en
MARIE GUETTER
—
PIETER GUETTER
en
JOHANNA VELDHUIS

hebben de eer U, mede namens wederzijdse ouders, kennis te geven van hun voorgenomen huwelijk, waarvan de voltrekking D.V. zal plaats hebben op Maandag 13 October 1952.

Kerkelijke bevestiging om 2 uur in de Chr. Ref. Church te Clinton door de Weleerw. Heer Ds. J. Gritter.

CLINTON, Ont., September 1952
R.R. 5

Met grote dank aan God geven we kennis van de geboorte van onze dochter, die we noemen

GRACE

Mr. and Mrs. H. DUURSMA

TELKWA, B.C., 17 September 1952
Box 98

Met dank aan God, die leven gaf en leven spaarde, geven wij kennis van de geboorte van ons dochtertje en zusje

EMELY

Mr. en Mrs. A. OOSTERHOF
TINY
IPE

PICTURE BUTTE, Alta., 7 September 1952

GEVRAAGD

Nederlander vraagt ongetrouwd persoon, Chr. Ref., voor boerderij in deelbouw in Zuid-Ontario; moet plm. $1500.— bezitten. Brieven onder nummer L2652 bureau van dit blad.

FOR SALE

General Store for Sale. Owner wants to go South. Good business and very good locality. Business turn over from $2500.— to $3000.— a month. Mostly Dutch settlers. For information write to

CECIL T. KNIGHT
CLUTE, via Cochrane, Ontario

VAN DELFT'S BOOKHOUSE

Het boek
„OPDAT WIJ NIET VERGETEN"
De bijdrage van de Geref. Kerken in het verzet tegen het Nationaal Socialisme en Duitse Tyrannie

Het boek
„BRIEVEN AAN JONGE MENSEN"
door Dr. J. Waterink

Ps. Hymnals, Zangbundel John. de Heer, Bijbels, Psalmboeken, Woordenboeken, Studieboeken

308 Hess St., Hamilton, Ontario

Hierbij hebben wij het genoegen U mede te delen dat:

De heer C. VAN DEN TOP,
1479 Main Street West, Hamilton, Ontario

de import van de volgende producten van ons heeft overgenomen: Dobbelman's Heerenbaai, Golden Shag, American Eagle, B.Z.K. pruimtabak, A.P. ongesausde pruimtabak, Kramer's Engelse Woordenboeken, Het Engels in de Landbouw, Biblia Sacria, enz.

Alleen sigaren worden door ons nog direct geïmporteerd en wel de bekende merken van SMIT en TEN HOVE, Jonker, Armada, White Ash en Balmoral

Wij hopen dat U in het vervolg Uw orders voor de diverse producten direct zult willen opzenden aan de heer C. v. d. Top, en danken U voor het genoten vertrouwen.

Beleefd aanbevelend,

SIBO COMPANY
R.R. 1, Frankville, Ontario
Tel. Toledo 9 ring 23

WELKOM,
Hollandse immigranten

ZOEKT U NOG NAAR EEN HUIS OF BOERDERIJ IN DEZE OMGEVING?

Huizen

Guilds
Woning met 4 vertrekken (frame) te Guilds, 2 slaapkamers, lot 200x125, gelegen aan Highway No. 3, naast de school. $4500.—, contant $2500.—

Ridgetown
Woning met 8 vertrekken, 4 slaapkamers, badkamer, kelder, te aanvaarden over een maand. $6000.—

Chatham
Woning No. 45 Elizabeth St., 6 vertrekken, brick, 3 slaapkamers, 3-delige badkamer. Te koop met $1500.— contant. Totale prijs $7500.—.

Boerderijen

60 Acres, 4 mijl vanaf Highgate, woning met 6 vertrekken. $6000.—, de helft contant.

42 Acres, 1½ mijl vanaf Blenheim, woning met 7 vertrekken (frame), schuur 46 x 38, $10.500.—.

100 Acres, 3 mijl vanaf Florence, bijzonder goed stenen huis met 8 vertrekken, barn 36 x 60, $15.750.—, contant $5000.—.

GEMAKKELIJKE VOORWAARDEN

GEOFFREY VAN RAAY REAL ESTATE
Geld te leen
voor onroerende goederen
PARKEERPLAATS BIJ KANTOOR
190 Wellington St. W. — Phone 3037
Res. Phone 2818-2
Chatham, Ontario

FARM TE KOOP

tussen Peers en Rosevear, Alta.
13 Mijl van de Chr. Reformed Church 1½ mijl v. school, 2 mijl v. gravelroad. Groot 320 acres, plm. 100 acres in cultuur, goed woonhuis, beneden 4 rooms, boven 2 bedrooms, verder barn voor 12 koeien, garage, granery en werkplaats. Prijs billijk
Te bevragen bij

J. v. NIEJENHUIS
7216—81 St. — Edmonton — Alta.

SMART'S HARDWARE
Hetelucht-verwarming en loodgieters
Brockville, Ont., Telef. 4428

Wij roepen u een hartelijk welkom toe in Canada en in onze zaak

In voorraad: bouwbeslag, keukengereedschappen, verf, behangsel en kwasten
Telef. 3333

ZEND EEN DUIDELIJKE COPIE van het drukwerk dat u nodig hebt naar

THE MERCURY PRESS
124 Queen Street — Chatham, Ontario

Alle handels-drukwerk, Programma's, Verlovingskaarten, Trouwkaarten en Circulaires, Geboortekaarten enz. enz.

NIAGARA-DISTRICT

INLICHTINGEN
kunt u vrijblijvend ontvangen over onze ruime aanbieding van
FRUIT-, FULL STOCK DAIRY-, MARKETGARDEN en CHICKEN-FARMS

Redelijke prijzen en betalingsvoorwaarden. Gelegen in industriecentra
SCHRIJF OF TELEFONEER ONS!
Of komt u ons bezoeken? Wij bedienen u in het Hollands

F. L. LAUNDRY
REALTOR
Phones 290 or 218-J, Beamsville, Ont.

EMIGRANTEN!

Zoekt u een farm, huis of iets dergelijks in Alberta, wend u dan tot mij, die u verdere inlichtingen geeft, ook in plaatsen waar 's winters werk is. Down-payments vanaf $1000.—.

Dicht bij kerk. Wacht niet, vraag wat ge zoekt en we zullen u zeker tevreden stellen.

CASEY AASMAN
TABER, ALTA.

PUIK BESTE
Winter aardappelen
RUDOLPH DE JONG
8th Line, R.R. 3, Sarnia, Ont.
Phone ED 6808

Boerderijen te koop

We zijn op het ogenblik uitverkocht van boerderijen te koop met vee en werktuigen op downpayments van $2500.— tot $3000.—, evenals van leegstaande boerderijen op downpayments van $1000.— of minder.

Ik heb nog enkele tussen de $1000.— en $2000.— down leegstaande boerderijen, andere liefhebbers zullen moeten wachten tot volgend voorjaar.

In verband met mijn trip naar Nederland op 24 November per „Maasdam" ben ik niet in staat om boerderijen te kopen na 10 November.

3 MIJL VAN IRIQUOIS

is een 100-acres goed klei boerderij te huur $450.— per jaar, waarbij de gehele inventaris, vee, werktuigen en de gewassen van dit jaar kunnen worden overgenomen door diegene die ongeveer $3500.— in zijn bezit heeft.
Veestapel is Holstein: 9 stuks stamboek melkkoeien, 6 gebruiks melkkoeien, 1 stamboek stier, 2 stamboek jaarlingen en 8 kalveren. 1 Span paarden, 100 jonge hennen, 12 varkens. Ook nog wat meubilair in deze koop inbegrepen.

18 MIJL VAN BROCKVILLE:

300-acres boerderij, 150 acres ploegbaar, meest kleileem, met betrekkelijk weinig stenen, tegenover school, schitterend bakstenen huis met electrisch en water in huis, goede bijgebouwen, stal cementen vloer met stalen eugels.
Vraagprijs leegstaande boerderij $9000.—, down $4500.—. Indien gewenst kan ook vee en werktuigen worden overgenomen voor een extra prijs van $5000.—, waarvoor de eigenaar alles contant wil hebben. Indien u een extra $3000.— beschikbaar hebt kan ik voor de rest zorgen. U moet dus totaal $7500.— hebben om deze boerderij met vee en werktuigen te willen hebben.

Boerderij gelegen aan Hoofdweg no. 42, binnen 5 mijl van Katholieke zowel als van Christian Reformed Church, met prachtig huis, electrisch, waterleiding en centrale verwarming. Huis is van steen, heeft ook badkamer. Op deze 200-acre farm een tweede huis aanwezig. Over de 100 acres ploegbaar. Er is tevens een graanmalerij aan verbonden. Bankbarn, cementen vloer in stal, 60 stuks vee, Holstein, waarvan ongeveer 20 melkkoeien, tractor en tractor-werktuigen. Silo in de schuur. Aanvaarding 1 Maart. Totale vraagprijs was $26.000.—, op een down-payment van ongeveer $10.000.

20 MIJL VAN BROCKVILLE

gelegen aan geplaveide weg 175-acre boerderij, met prima grond, minstens 130 acres ploegbaar, een zeer goede barn, metaal, betonnen vloer in de stal, geschikt voor het houden van melkvee. Electrisch. Stal wat klein. Een andere stal ingericht voor het houden van jongvee. Schoolbus loopt langs het huis. Een tweede, veel slechter huis, maar groter, op boerderij aanwezig, dus dubbele gebouwen op deze boerderij. Indien gewenst kan 't worden overgenomen met vee, totaal ong. 40 st., plus werktuigen. Vraagprijs voor volledig bedrijf $16.000.—, down $8000.—. Leegstaande boerderij vraagprijs $10.000.—, down $4000.—.

Nu is het uw tijd met de lage veeprijs om boerderijen met vee en werktuigen te kopen, ook al wilt u volgend voorjaar aanvaarden, KOOP DEZE HERFST!

Voor verdere inlichtingen richte men zich tot:

Pieter C. D. Toxopeus
REAL ESTATE BROKER
R.R. 1, Frankville, Ontario, Telefoon Toledo 9 R 23

Koopt bij onze adverteerders

Bouwmaterialen
voor nieuwbouw, reparatie, enz.
Asphalt shingels speciale prijs

Farmbenodigdheden
Vraagt de nieuwe herfst-prijslijst
met voor U belangrijke gegevens

SIMON P. RUNIA
61 Qu. Elizabeth Way. Burlington, Ont.

CANADESE WINTERTIJD . . . . .
HOLLANDSE GEZELLIGHEID!

Hollanders, laat tijdig, voor de gezellige winteravonden, uw orgel schoonmaken, repareren en stemmen door de orgeldokter

GERRIT BONVANIE
Post-adres: R.R. 2, Fletcher, Ontario

Vakkundige bediening, Billijke prijzen

In- en verkoop van orgels

Geschenken-pakketten naar Nederland

Wij maken het u gemakkelijk uw vrienden en familieleden in Nederland met een zeer welkom geschenk te verrassen.
De firma Niemeijer in Groningen zendt franco door geheel Nederland koffie- en theepakketten:

Koffiepakket no. 1 a 2 K.G. $ 4.65
Koffiepakket no. 2 a 5 K.G. $11.10
Koffiepakket no. 3 a 10 K.G. $21.30
—
De beste Ceylon thee melange, afgeleverd in gedecoreerde busjes a ¼ K.G.
Pakket a 1 K.G. $3.00
Zend het bedrag voor het pakket uwer keuze aan ons per money-order en wij doen de rest voor u.

VAN'S IMPORTING CO.
(E. Vander Velde)
255 Caroline St. South, Hamilton, Ont.

People in en rondom
EDMONTON
Heeft u coal nodig?
GEO.VAN GIJSSEL
bezorgt u eerste kwaliteit
BRANDSTOFFEN
R.R. 4, Box 171, Phone 972-3121
EDMONTON

CALVINIST-CONTACT

Holland-Canadian Magazine

Issued every 1st and 15th of the month. Published under auspices of the Chr. Ref. Immigration Societies in Canada

---

Managing Editor: **John Vander Vliet,** 304 Dundas St. W., Trenton, Ontario

---

Contents: All matters for publication (except advertising) should be sent to the office of the Managing Editor.

Immigration societies, groups and churches in Alberta are requested to sent matters of interest for publication to our representative, J. de Jager, P.O. Taber, Alberta

---

Business Manager: **John Vellinga,** Box 234, Chatham, Ontario

---

Subscriptions and advertising: Send all subscriptions, renewals and advertising to the office of the Bussiness Manager, Box 234, Chatham, Ont. Subsciptions $3.— a year in advance

---

Printers: **The Mercury Press,** Chatham, Ont.

Authorized as second class mail, Post Office Department, Ottawa

CROWN ROYAL HOLLAND BLANKETS
(Zaalberg dekens)

Profiteer van de lage wolprijzen en
ORDER UW DEKENS NU
voor levering Sept., Oct., Nov., Dec.
BIJ ONZE AGENTEN
of bij de importeur

Reeds twee eeuwen de beste
Leidse deken

* ● *

Agenten(essen) gevraagd

WALTER VOS AND SONS TRADING COMPANY

Picton, Ont., 18 Prospect Ave. Toronto, Ont., 159 Cowan Ave.

VOOR MAAGLIJDERS HEBBEN WE
NAPRO-TABLETTEN
Vraagt gratis brochure en inlichtingen
bij
John Masselink
Kapuskasing, Ont.

VOOR LEVENSVERZEKERING
naar een vertrouwd adres. Wendt u tot
ADRIAN LUINSTRA
R R 1, LONDON RD., SARNIA, ONTARIO
Vertegenwoordiger SUN LIFE ASSURANCE CO. OF CANADA
voorheen: Algemene Friesche Levensverz. Mij., Leeuwarden

HOLLANDSE TAFELKLEDEN
Groen, Rood en Blauw geblokt
voor slechts $4.50 per stuk
Zend cheque of money-order of een
order aan
J. Geertsema en Zonen
Schomberg, R.R. 1, Phone 111W1

Grass Funeral Service
Modern Funeral Home
Ambulancedienst open dag en nacht
Telefoon Dresden 343

GIFT-PAKKETTEN NAAR NEDERLAND

In Nederland is alles zeer duur, de gewone man kan geen luxe meer kopen, maak hen eens blij.
Wij laten onderstaande pakketten, gratis aan huis bezorgen, bij Uw Nederlandse familie, zend ons de adressen waar het heen moet, met de money-order, en wij zorgen voor alles. U kunt zoveel pakketten zenden als U wilt.

Pakket No. 1:	4 pond koffie en 1 pond thee voor	$6.00
Pakket No. 2:	2 pond tabak	$6.00
Pakket No. 3:	50 Sigaren, Duc George	$5.00
Pakket No. 4:	250 Cigaretten	$5.00
Pakket No. 5:	Een fijne gerookte Ham 6 lb.	$5.00
Pakket No. 6:	7 Pond (bijna 8 lb.) droog spek	$5.00

Alles 1e Kwaliteit, 14 dagen na ontvangst van order is het er!

VANDER VEEN's HOLLAND-AMERICAN IMPORTING CO.
1505 GRANDVILLE AVE. S.W. — GRAND RAPIDS — MICHIGAN, U.S.A.

VAN NELLE'S KOFFIE
voor uw vrienden in
Nederland

De koffie is weliswaar van de bon in Nederland doch ontzettend duur. Daarom is een der onderstaande pakketten, welke uitsluitend Van Nelle's 1e kwaliteit „Roodmerk" koffie bevatten, nog steeds een welkom geschenk in Holland.

1 kg. $2.60 — 2½ kg. $ 6.00
2 kg. $5.00 — 5 kg. $11.50
10 kg. $22.00

Zendt ons Uw cheque of money-order en voor prompte aflevering wordt gezorgd.

JAN STOKKER
27 Arcadian Circle, Long Branch, Ont.

"Serving Trenton and District for over 35 years"
Mercury- Lincoln- en Meteor Cars en Trucks

HOE U OOK REKENT . . . .
METEOR IS DE UITKOMST

Graham's Garage Ltd.
Dundas Street W. Trenton Phone 3548
Vertegenwoordigd door BART BOERS, P.O. Box 403, Trenton, Tel. 3150
Gegarandeerde gebruikte cars en trucks
Gemakkelijke voorwaarden! Honderden tevreden klanten

Abonnements Formulier

Prijs drie dollar per jaar, bij vooruitbetaling

Vul in uw naam en adres en geef het met betaling van $3.00 aan uw plaatselijke agent, of stuur het naar ons administratie-adres:
P.O. Box 234, Chatham, Ontario

Naam ______________________

Post-adres ______________________

Indien nodig naam van werkgever en adres:

____

____

Abonnements Formulier voor Nederlandse lezers

Naam van persoon in Nederland

____

Adres ______________________

Naam van persoon die abonnement opgeeft

in Canada ______________________

Adres ______________________

Zendt dit formulier met insluiting van 3 dollar naar ons administratie-adres Box 234, Chatham, Ontario, en wij zorgen voor verzending naar Nederland.

Adres Verandering

NIEUW ADRES
(Vermeld steeds uw File Nummer)

Naam ______________________

____

Indien nodig naam van werkgever en adres:

____

Post-adres ______________________

TEGENWOORDIG ADRES

32.
Mr. John Vellinga,
Box 234,
Chatham, Ont.